

相楽中部消防組合消防本部(署)新庁舎建設工事 (機械設備)

機械設備図		(消防本庁(署)棟)				(車庫棟)		(訓練棟)			(屋内貯蔵所)			
図面番号	図面名称	図面番号	図面名称	図面番号	図面名称	図面番号	図面名称	図面番号	図面名称	図面番号	図面名称			
1	M-000	消防本庁(署)棟 表紙・図面リスト	1	M-101	空調設備 機器表(1)	1	M-201	換気設備 平面図	1	M-301	換気設備 機器表	1	M-401	換気設備 機器表・平面図
2	M-001	特記仕様書(1)	2	M-102	空調設備 機器表(2)	2	M-202	立面図	2	M-302	換気設備 平面図			
3	M-002	特記仕様書(2)	3	M-103	空調設備 機器表(3)				3	M-303	給排水衛生設備 平面図			
			4	M-104	換気設備 機器表(1)				4	M-304	給排水衛生設備 1階平面詳細図			
			5	M-105	換気設備 機器表(2)				5	M-305	ユニットイレ仕様書			
			6	M-106	換気設備 機器表(3)				6	M-306	ユニットイレ平面・立面・断面詳細図			
			7	M-107	空調配管設備 系統図				7	M-307	消火設備 機器表・系統図			
			8	M-108	空調配管設備 1階平面図(1)				8	M-308	消火設備 平面図			
			9	M-109	空調配管設備 1階平面図(2)				9	M-309	立面図			
			10	M-110	空調配管設備 2階平面図									
			11	M-111	空調配管設備 3階平面図									
			12	M-112	ダクト設備 系統図									
			13	M-113	ダクト設備 1階平面図(1)									
			14	M-114	ダクト設備 1階平面図(2)									
			15	M-115	ダクト設備 2階平面図									
			16	M-116	ダクト設備 3階平面図									
			17	M-117	制御設備 1階平面図									
			18	M-118	制御設備 2階平面図									
			19	M-119	制御設備 3階平面図									
			20	M-120	屋外給水設備 全体配置図									
			21	M-121	屋外排水設備 全体配置図・樹リスト									
			22	M-122	給排水衛生設備 機器表									
			23	M-123	給排水衛生設備 衛生器具表									
			24	M-124	給排水衛生設備 系統図									
			25	M-125	給排水衛生設備 1階平面図									
			26	M-126	給排水衛生設備 2階平面図									
			27	M-127	給排水衛生設備 3階平面図									
			28	M-128	給排水衛生設備 R階平面図									
			29	M-129	衛生設備 1階平面詳細図(1)									
			30	M-130	衛生設備 1階平面詳細図(2)									
			31	M-131	衛生設備 1階平面詳細図(3)									
			32	M-132	衛生設備 2階平面詳細図									
			33	M-133	衛生設備 3階平面詳細図									
			34	M-134	乾燥設備 機器表・詳細図									
			35	M-135	衛生設備 3階平面詳細図									
			36	M-136	ユニットイレ仕様書									
			37	M-137	ユニットイレ平面詳細図									
			38	M-138	ユニットイレ立面・断面詳細図									
			39	M-139	消火設備 機器表・系統図									
			40	M-140	消火設備 1階平面図									
			41	M-141	消火設備 2階平面図									
			42	M-142	消火設備 3階平面図									
			43	M-143	消火設備 R階平面図									
			44	M-144	ガス設備 全体配置図									
			45	M-145	ガス設備 1階平面図									
			46	M-146	受水槽 参考詳細図									

機械設備工事特記仕様書 1

【工事概要】

Table with 7 columns: 建物名, 構造, 階数, 延床面積 (m²), 消防法令別表第一, 耐震安全性の分類, 備考. Rows include 消防本庁 (署)棟, 訓練棟, 車庫棟, 屋内貯蔵所.

Table with 6 columns: 工事科目, 建物名称, 消防本庁 (署)棟, 訓練棟, 車庫棟, 屋内貯蔵所, 屋外. Rows include 空気調和設備, 換気設備, 排煙設備, etc.

- 【特記事項】
1 一般事項
1) 特記仕様書及び図面に記載されていない事項は、国土交通省大臣官房官庁官務部の「公共建築工事標準仕様書(機械設備工事編)平成三十一年版」(以下、「標準仕様書」という。)...
2) 工事種目に電気設備工事及び建築工事を含む場合、その仕様は当該図面及び標準仕様書による。

Main specification table with 2 columns: 項目, 事項. Rows include 設備機材等, 機材の承諾, 機材の品質・性能証明, 現場代理人, 電気保安技術者, 工事用電力・水その他, 官公署への手続き, 工事用仮設物, 足場・作業橋台, 監督職員事務所, 建設副産物の処理及び建設発生土の処理, 建設発生土の処理, 再生資源利用促進計画書等の作成・提出, アスベストの処理等, 塗装, 吹出口及び吸込口ボックス, ステンレス製ダクトの取付, ボックス, 容量等の表示, 誘導電動機, 開放形膨張タンク等, 電線及び電線管.

Main specification table with 2 columns: 項目, 事項. Rows include 工事関係書類, 履行報告, 工事写真, 完成図書, 著作権等, 付属品及び予備品, 耐震施工, 一般用弁, フレキブルジョイント, 伸縮管継手(鋼管用), 溶接接合, 地中埋設線及び埋設表示用テープ, 防食処理, 保温, 吹出口及び吸込口ボックス, ステンレス製ダクトの取付, ボックス, 容量等の表示, 誘導電動機, 開放形膨張タンク等, 電線及び電線管.

Main specification table with 2 columns: 項目, 事項. Rows include はつり, インサート及びアンカー, 防煙ダンパー及び防火防煙ダンパー, 消音内貼, ドレン抜き, 取付枠, 機器の基礎, 防火区画, 掲示板, 給油設備, 建物導入部配管(排気及び通気を除く), 鋼材, 制御及び操作盤, 主要熱源機器, 設計時の温湿度条件, 長方形ダクトの工法, ダクトの分岐方法, 配管材料, 温度計, 定風量ユニット, ファンコイルユニット, パネル制御方式, 電動機, 排熱投入形再生器, コーヒーエレベーション装置, 集りリモコン.

章	項目	特記事項									
空気調和設備	○鋼板製煙道	厚さ ○3.2mm ○4.5mm ○ばい煙濃度計の取付座 ○ばいじん量測定口 ○伸縮継手 ○掃除口									
	○ばい煙濃度計	○ファン付 ○ファンなし (電源は熱源機器付属制御盤より取だし、配管配線共本工事に含む)									
	○瞬間流量計	○固定形 個 ○着脱可能形 (測定用タッピング 個 本体 個)									
	●保温 (図面特記部分は除く)	1) 冷媒管の保温外装は下記による。 ・屋内 隠ぺい部 ●不要 ○必要 露出部 ●保温化粧ケース (塩化ビニル樹脂製) ○ ・屋外 ●ステンレス鋼板 ○溶融亜鉛メッキ鋼板製 ○保温化粧ケース (樹脂製 ○アルミ合金製 ○ステンレス鋼板製 ○溶融亜鉛メッキ鋼板製) ・保温化粧ケースの下部カバー ○必要 ○不要 2) ファンコイルユニット等のドレン管の保温は、給排水設備工事の排水管による。 3) 加湿用給水水槽の保温は膨張タンクに準ずる。 4) トラフ内の油管はプラスチックテープ1/2重ね1回巻きとする。									
換気設備	●ダクトの工法	○アングルフランジ工法 ●コーナーボルト工法 (●共板フランジ工法 ○スライドオンフランジ工法) ●スパイラルダクト ●ステンレス製ダクト (屋外露出)									
	●ダクトの分岐方法	給気ダクト ●割込み方式 ○直付け方式 排気ダクト ●割込み方式 ○直付け方式									
	○厨房排気ダクトの板厚	厨房排気ダクトは亜鉛鉄板製とし、板厚は下記による。									
		<table border="1"> <thead> <tr> <th>ダクトの長辺</th> <th>板厚</th> </tr> </thead> <tbody> <tr> <td>450mm以下</td> <td>0.6mm</td> </tr> <tr> <td>450mmを超え1200mm以下</td> <td>0.8mm</td> </tr> <tr> <td>1200mmを超え1800mm以下</td> <td>1.0mm</td> </tr> <tr> <td>1800mmを超えるもの</td> <td>1.2mm</td> </tr> </tbody> </table>	ダクトの長辺	板厚	450mm以下	0.6mm	450mmを超え1200mm以下	0.8mm	1200mmを超え1800mm以下	1.0mm	1800mmを超えるもの
ダクトの長辺	板厚										
450mm以下	0.6mm										
450mmを超え1200mm以下	0.8mm										
1200mmを超え1800mm以下	1.0mm										
1800mmを超えるもの	1.2mm										
排煙設備	○排煙フード	1) 排煙フードの補強・支持金物・接合剤等は、亜鉛鉄板製ダクトの当該事項によるものとし、材質は下記による。 ○ステンレス鋼板 (補強共) ○亜鉛鉄板 2) 排煙フード廻りに取付ける再板は、上記フードと同材質とする。 ○本工事 ○別途工事 3) グリスフィルターの予備 ○不要 ○必要									
	●保温	浴室・厨房 (多湿箇所) の外気取入ダクトの保温 ○不要 ●必要 外気取入ダクトの保温 (空調を行っている室について) ○不要 ●必要 全熱交換器までの外気取入ダクトの保温 (空調を行っている室について) ○不要 ●必要 全熱交換器以降の外気取入ダクトの保温 (空調を行っている室について) ○不要 ●必要 保温を行う場合は標準仕様書第2編第3章第1節による。									
	○排煙対象部分	○廊下 ○事務室 ○図示 ○最大面積 m ²									
	○ダクトの種別	○高圧1ダクト ○高圧2ダクト									
自動制御	○ダクトの工法	○アングルフランジ工法									
	○ダクトの材料	○亜鉛鉄板製 ○普通鋼板製									
	○排煙口	1) 形状 ○スリットフェース形 ○パネル形 ○ダンパー形 2) 排煙口の開放 ○手動 (○機械式 ○電気式) ○煙感知器連動 3) 復帰装置 ○手元復帰式 (○手動式 ○電気式) ○遠方復帰式 4) ダンパー本体及び操作箱との渡り配線は本工事とし、それ以降の制御配管配線は別途工事とする。									
	○保温	床下及び暗渠内の保温 ○不要 ○必要 (図示) *図面による。									
衛生器具設備	●小便器用節水装置	電気供給方式 ●AC電源 ○乾電池 ○水流発電充電電池									
	●自動水栓	電気供給方式 ●AC電源 ○乾電池 ○水流発電充電電池 手動スイッチ ○無し ●有り									
	●大便器用洗浄弁	操作方式 ○手動式 ●電気閉閉式 (○センサー式 ●タッチスイッチ式)									
	●水石けん入れ	●手洗器一体型 ○手洗器分離型 ○ 1) 大便器洗浄弁 ●センサー式 ○タッチスイッチ式 ○レバー式 2) 洗面器の水栓は自動水栓とする。									
給水設備	●給水方式	○水道直結方式 ○高置タンク方式 ○増圧ポンプ方式 (水道用直結加圧形ポンプユニット) ●ポンプ直送方式 (小型給水ポンプユニット)									
	●配管材料 (図面特記部分は除く)	一般配管 ○ステンレス鋼管 (SUS304) (呼び径60Su以下は拡管式、呼び径75Su以上は溶接接合) ○ビニル管 (HIVP) ○ポリ粉体ライニング鋼管 (SGP-PA、SGP-FPA) ●塩ビライニング鋼管 (SGP-VA、SGP-FVA) ○ 地中配管 [屋内] ○ステンレス鋼管 (SUS316) (呼び径60Su以下は拡管式、呼び径75Su以上は溶接接合) ○水道用ポリエチレン二層管 (50φ以下) (*2種 ○1種) (ポリエチレン管の接合方法は ○電気融着 ○メカニカル) ○ビニル管 (HIVP) ○ポリ粉体ライニング鋼管 (SGP-PD、SGP-FPD) ●塩ビライニング鋼管 (SGP-VD、SGP-FVD) ○ 地中配管 [屋外] ○ステンレス鋼管 (SUS316) (呼び径60Su以下は拡管式、呼び径75Su以上は溶接接合) ○水道用ポリエチレン二層管 (50φ以下) (*2種 ○1種) ●ビニル管 (HIVP) ○ポリ粉体ライニング鋼管 (SGP-PD、SGP-FPD) ●塩ビライニング鋼管 (SGP-VD、SGP-FVD) ○									
	●緊急遮断弁装置	●要 ○不要 駆動方式 ●電気式 ○機械式									
	●量水器	●現地表示式 (直読式) ○遠隔表示式									

章	項目	特記事項
給水設備	●水栓柱	○合成樹脂製 (70x70x1300H) ●ステンレス製 () ○アルミニウム合金製 () 特記なき場合、水栓取付け高さは約600とする。
	●管の埋設深さ	1) 一般敷地 ●300mm ○ 2) 構内車両通路 ●500mm ○ 3) 寒冷地では凍結深度以上とする。
	●加入金・負担金	○不要 ●必要 (●別途 ○本工事)
	●本管引込工事	●本工事 ○別途工事
排水設備	●排水方式	汚水と雑排水 [屋内] ●分流式 ○合流式 汚水・雑排水と雨水 [屋外] ●分流式 ○合流式 ポンプ排水 ●有り ○雑排水 ●汚水 ○雨水 ○湧水 ○浄化槽2次側) ○なし
	●放流式	汚水 ●直放流下水管 ○浄化槽 ○ 雑排水 ●直放流下水管 ○浄化槽 ○別途排・側溝 雨水ポンプアップ ○直放流下水管 ○雨水側溝 ○雨水槽 湯水ポンプアップ ○直放流下水管 ○雨水側溝 ○雨水槽
	●配管材料 (図面特記部分は除く)	屋内雑排水管 ○排水用塩ビライニング鋼管 ○鋼管 (SGPW) (○ねじ接合 ○MDジョイントによる接合) ●ビニル管 (VP) ●耐火二層管 ○ 屋内汚水排水管 ○排水用塩ビライニング鋼管 ●ビニル管 (VP) ○RF-VP ●耐火二層管 ○
	●通気管	○リサイクル硬質ポリ塩化ビニル発泡三層管 (RF-VP) ○鋼管 (SGPW) (○ねじ接合 ○MDジョイントによる接合) ●ビニル管 (VP) ●耐火二層管 ○
給湯設備	●地中配管 [屋内]	○リサイクル硬質ポリ塩化ビニル管 (REP-VU) ○リサイクル硬質ポリ塩化ビニル三層管 (RS-VU) ○リサイクル硬質ポリ塩化ビニル発泡三層管 (RF-VP) ●ビニル管 (VP) ○ビニル管 (VU) ○
	●地中配管 [屋外]	○リサイクル硬質ポリ塩化ビニル管 (REP-VU) ○リサイクル硬質ポリ塩化ビニル三層管 (RS-VU) ●ビニル管 (VP) ○ビニル管 (VU) ○コンクリート管
	●鋼管類のポンプアップ排水用の配管は、塩ビライニング鋼管 (SGP-VA、SGP-FVA) (地中配管はSGP-VD、SGP-FVD) とし、継手はフランジ又はハウジング形継手とする。	
	●満水試験継手	●必要 (図示箇所に取付ける) ○不要
給湯設備	●負担金	○不要 ●必要 (●別途 ○本工事)
	●本管接続工事	●本工事 ○別途工事
	●給湯方式	○中央式 ●局部式
	●配管材料	○鋼管 (壁又は床埋設をする場合は、保温付被覆鋼管を使用してもよい。) ●ステンレス鋼管 ○耐熱性塩ビライニング鋼管 ○保温付き被覆鋼管
消火設備	○保温	ガス湯沸器の排気筒の隠蔽箇所の保温は、標準仕様書第2編3.1.5の表2.3.5による。
	●消火設備の種類	●屋内消火栓 ○スプリンクラー ○泡消火 ○不活性ガス消火 () ○連結送水管 ○
	●表示灯	屋内消火栓箱には、消火ポンプ運転表示灯取付用口を設ける。
	●配管材料 (図面特記部分は除く)	●配管用炭素鋼管 (白) ○圧力配管用炭素鋼管 (白) ○ ●外面被覆鋼管 (SGP-VS) 屋内外地中配管
ガス設備	●保温	消火用充水タンクの保温を ●施工する (膨張タンクによる) ○施工しない 消火用呼水タンクの保温を ●施工しない ○施工する (膨張タンクによる) 屋外露出管の保温を ○施工しない ●施工する (給水管の保温仕様準ずる) 屋内露出管の保温を ●施工しない ○施工する (給水管の保温仕様準ずる) トレンチ管内の保温を ●施工しない ○施工する (給水管の保温仕様準ずる)
	●ガスの種類	●都市ガス (発熱量 ●45,000kJ/N m ³ ○ KJ/N m ³) ○液化石油ガス (○50kg 本立 ○20kg 本立)
	●ガスメーター	親メーター ●貸与品 ○購入 子メーター ○購入 ○貸与品 計量方式 (○直読式 ○パルス式)
	●配管材料 (図面特記部分は除く)	一般配管 ●配管用炭素鋼管 (白) ○ 屋内外地中配管 ○ポリエチレン被覆鋼管 ●ガス用ポリエチレン管 ○ 都市ガスの場合は、供給者仕様による。
設さく井	●地中埋設管の接合法	○SGM工法 ○ネジ工法 ●PE工法
	●ビット内施工法	●溶接工法
	●負担金	●不要 ○必要 (○別途 ○本工事)
	●本管接続工事	●本工事 ○別途工事
設さく井	○掘削工法	○パーカッション式 ○ロータリー式 ○ダウンサホールハンマー式
	○孔口保護管	○孔口保護管 () m
	○ケーシング材質	○配管用炭素鋼管 (黒管) ○配管用ステンレス鋼管

章	項目	特記事項
井設備	○掘削工法	○回転掘削式 ○ロータリー式 ○ダウンサホールハンマー式 ○ロータリーパーカッション式
	○設置機器	安全装置の適用は図面による。
浄化槽設備	○形式	○ユニット形 ○現場施工形
	○処理方法	○小規模合併処理 (別紙参照) ○合併処理 (別紙参照)
医療ガス		*図面による。

別表 1 付属品・予備品

- 工具箱 (ドライバー、モンキーレンチ、組スプナー、ハンマー)
- マンホールフック ●パイプレンチ ●ポンプブライヤー ●ラバーカップ (大、小)
- イーザーキャビネット 1箱 ●キーボックス
- 盤類予備品 (ランプ及びヒューズの100%)

空冷ヒートポンプエアコン 機器表

機器番号	機器名称	型式	系統	台数	相当馬力 HP	冷房能力 kW	暖房能力 kW	消費電力		圧縮機 kW	送風機			電源 φ-V	ワイヤードリモコン 個	付属品他	設置場所	参考品番 (メーカー工業)
								冷房 kW	暖房 kW		出力 kW	風量 m³/h	機外静圧 Pa					
ACP-11	ビル用マルチエアコン室外機	小型タイプ、横排気	1階 エントランス系統	1	10	28.0	31.5	8.45	7.68	6.36	0.22×2	10,800	—	3-200		分岐管、アクティブフィルター、ゴムパッド、既製品コンクリート基礎、転倒防止金具(壁支持)	2階 バルコニー室外機置場	RXTP280DA
ACP-11-1	ビル用マルチエアコン室内機	天井埋込タイプ	1階 エントランス	2	4.0	11.2	12.5	0.212	0.200	—	0.35	1,920~1,380	200	1-200	2	ロングライフフィルター、フィルターチャンバー、角型トランジ、ドレンアップ機、防振吊金具	1階 トイレ、2階廊下(2)	FXYMP112EA
ACP-12	ビル用マルチエアコン室外機	小型タイプ、横排気	1階 食堂系統	1	10	28.0	31.5	8.45	7.68	6.36	0.22×2	10,800	—	3-200		分岐管、アクティブフィルター、ゴムパッド、既製品コンクリート基礎、転倒防止金具(壁支持)	2階 バルコニー室外機置場	RXTP280DA
ACP-12-1	ビル用マルチエアコン室内機	天井埋込タイプ 4方向吹出し	1階 食堂	3	2.8	8.0	9.0	0.086	0.081	—	0.053	1,470~750	—	1-200	3	化粧パネル、ロングライフフィルター、ドレンアップ機、防振吊金具	1階 食堂	FXYFP80NA
ACP-13	ビル用マルチエアコン室外機	小型タイプ、横排気	1階 更衣室(男)・仮眠室男系統(9)~(16)系統	1	5	14.0	16.0	3.55	4.07	3.55	0.26	4,740	—	3-200		分岐管、アクティブフィルター、ゴムパッド、既製品コンクリート基礎、転倒防止金具(壁支持)	2階 バルコニー室外機置場	RXTP140F
ACP-13-1	ビル用マルチエアコン室内機	壁掛形	1階 仮眠室男(9)	1	0.8	2.2	2.5	0.028	0.034	—	0.03	450~300	—	1-200	1	標準フィルター、ドレンアップキット	1階 仮眠室男(9)	FXYAP22DS
ACP-13-2	ビル用マルチエアコン室内機	壁掛形	1階 仮眠室男(10)	1	0.8	2.2	2.5	0.028	0.034	—	0.03	450~300	—	1-200	1	標準フィルター、ドレンアップキット	1階 仮眠室男(10)	FXYAP22DS
ACP-13-3	ビル用マルチエアコン室内機	壁掛形	1階 仮眠室男(11)	1	0.8	2.2	2.5	0.028	0.034	—	0.03	450~300	—	1-200	1	標準フィルター、ドレンアップキット	1階 仮眠室男(11)	FXYAP22DS
ACP-13-4	ビル用マルチエアコン室内機	壁掛形	1階 仮眠室男(12)	1	0.8	2.2	2.5	0.028	0.034	—	0.03	450~300	—	1-200	1	標準フィルター、ドレンアップキット	1階 仮眠室男(12)	FXYAP22DS
ACP-13-5	ビル用マルチエアコン室内機	壁掛形	1階 仮眠室男(13)	1	0.8	2.2	2.5	0.028	0.034	—	0.03	450~300	—	1-200	1	標準フィルター、ドレンアップキット	1階 仮眠室男(13)	FXYAP22DS
ACP-13-6	ビル用マルチエアコン室内機	壁掛形	1階 仮眠室男(14)	1	0.8	2.2	2.5	0.028	0.034	—	0.03	450~300	—	1-200	1	標準フィルター、ドレンアップキット	1階 仮眠室男(14)	FXYAP22DS
ACP-13-7	ビル用マルチエアコン室内機	壁掛形	1階 仮眠室男(15)	1	0.8	2.2	2.5	0.028	0.034	—	0.03	450~300	—	1-200	1	標準フィルター、ドレンアップキット	1階 仮眠室男(15)	FXYAP22DS
ACP-13-8	ビル用マルチエアコン室内機	壁掛形	1階 仮眠室男(16)	1	0.8	2.2	2.5	0.028	0.034	—	0.03	450~300	—	1-200	1	標準フィルター、ドレンアップキット	1階 仮眠室男(16)	FXYAP22DS
ACP-14	ビル用マルチエアコン室外機	小型タイプ、横排気	1階 更衣室(女)・仮眠室女系統	1	4	11.2	12.5	3.2	2.86	2.74	0.26	4,620	—	3-200		分岐管、アクティブフィルター、ゴムパッド、ブラケット架台、転倒防止金具(壁支持)	2階 バルコニー室外機置場	RXTP112F
ACP-14-1	ビル用マルチエアコン室内機	天井埋込タイプ 1方向吹出し	1階 更衣室(女)	1	0.8	2.2	2.5	0.036	0.036	—	0.078	390~300	—	1-200	1	化粧パネル、ロングライフフィルター、ドレンアップ機、防振吊金具	1階 更衣室(女)	FXYKP22EA
ACP-14-2	ビル用マルチエアコン室内機	壁掛形	1階 仮眠室女(1)	1	0.8	2.2	2.5	0.028	0.034	—	0.03	450~300	—	1-200	1	標準フィルター、ドレンアップキット	1階 仮眠室女(1)	FXYAP22DS
ACP-14-3	ビル用マルチエアコン室内機	壁掛形	1階 仮眠室女(2)	1	0.8	2.2	2.5	0.028	0.034	—	0.03	450~300	—	1-200	1	標準フィルター、ドレンアップキット	1階 仮眠室女(2)	FXYAP22DS
ACP-14-4	ビル用マルチエアコン室内機	壁掛形	1階 仮眠室女(3)	1	0.8	2.2	2.5	0.028	0.034	—	0.03	450~300	—	1-200	1	標準フィルター、ドレンアップキット	1階 仮眠室女(3)	FXYAP22DS
ACP-14-5	ビル用マルチエアコン室内機	天井埋込タイプ 1方向吹出し	1階 浴室脱衣洗面室(女)	1	0.8	2.2	2.5	0.036	0.036	—	0.078	390~300	—	1-200	1	化粧パネル、ロングライフフィルター、ドレンアップ機、防振吊金具、高湿度対応キット	1階 浴室脱衣洗面室(女)	FXYKP22EA
ACP-15	ビル用マルチエアコン室外機	小型タイプ、横排気	1階 仮眠室男(1)~(8)系統	1	5	14.0	16.0	3.55	4.07	3.55	0.26	4,740	—	3-200		分岐管、アクティブフィルター、ゴムパッド、既製品コンクリート基礎、転倒防止金具(壁支持)	2階 バルコニー室外機置場	RXTP140F
ACP-15-1	ビル用マルチエアコン室内機	壁掛形	1階 仮眠室男(1)	1	0.8	2.2	2.5	0.028	0.034	—	0.03	450~300	—	1-200	1	標準フィルター、ドレンアップキット	1階 仮眠室男(1)	FXYAP22DS
ACP-15-2	ビル用マルチエアコン室内機	壁掛形	1階 仮眠室男(2)	1	0.8	2.2	2.5	0.028	0.034	—	0.03	450~300	—	1-200	1	標準フィルター、ドレンアップキット	1階 仮眠室男(2)	FXYAP22DS
ACP-15-3	ビル用マルチエアコン室内機	壁掛形	1階 仮眠室男(3)	1	0.8	2.2	2.5	0.028	0.034	—	0.03	450~300	—	1-200	1	標準フィルター、ドレンアップキット	1階 仮眠室男(3)	FXYAP22DS
ACP-15-4	ビル用マルチエアコン室内機	壁掛形	1階 仮眠室男(4)	1	0.8	2.2	2.5	0.028	0.034	—	0.03	450~300	—	1-200	1	標準フィルター、ドレンアップキット	1階 仮眠室男(4)	FXYAP22DS
ACP-15-5	ビル用マルチエアコン室内機	壁掛形	1階 仮眠室男(5)	1	0.8	2.2	2.5	0.028	0.034	—	0.03	450~300	—	1-200	1	標準フィルター、ドレンアップキット	1階 仮眠室男(5)	FXYAP22DS
ACP-15-6	ビル用マルチエアコン室内機	壁掛形	1階 仮眠室男(6)	1	0.8	2.2	2.5	0.028	0.034	—	0.03	450~300	—	1-200	1	標準フィルター、ドレンアップキット	1階 仮眠室男(6)	FXYAP22DS
ACP-15-7	ビル用マルチエアコン室内機	壁掛形	1階 仮眠室男(7)	1	0.8	2.2	2.5	0.028	0.034	—	0.03	450~300	—	1-200	1	標準フィルター、ドレンアップキット	1階 仮眠室男(7)	FXYAP22DS
ACP-15-8	ビル用マルチエアコン室内機	壁掛形	1階 仮眠室男(8)	1	0.8	2.2	2.5	0.028	0.034	—	0.03	450~300	—	1-200	1	標準フィルター、ドレンアップキット	1階 仮眠室男(8)	FXYAP22DS
ACP-16	ビル用マルチエアコン室外機	小型タイプ、横排気	1階 仮眠室男(17)~(20)・浴室脱衣系統	1	4	11.2	12.5	3.2	2.86	2.74	0.26	4,620	—	3-200		分岐管、アクティブフィルター、ゴムパッド、ブラケット架台、転倒防止金具(壁支持)	2階 バルコニー室外機置場	RXTP112F
ACP-16-1	ビル用マルチエアコン室内機	壁掛形	1階 仮眠室男(17)	1	0.8	2.2	2.5	0.028	0.034	—	0.03	450~300	—	1-200	1	標準フィルター、ドレンアップキット	1階 仮眠室男(17)	FXYAP22DS
ACP-16-2	ビル用マルチエアコン室内機	壁掛形	1階 仮眠室男(18)	1	0.8	2.2	2.5	0.028	0.034	—	0.03	450~300	—	1-200	1	標準フィルター、ドレンアップキット	1階 仮眠室男(18)	FXYAP22DS
ACP-16-3	ビル用マルチエアコン室内機	壁掛形	1階 仮眠室男(19)	1	0.8	2.2	2.5	0.028	0.034	—	0.03	450~300	—	1-200	1	標準フィルター、ドレンアップキット	1階 仮眠室男(19)	FXYAP22DS
ACP-16-4	ビル用マルチエアコン室内機	壁掛形	1階 仮眠室男(20)	1	0.8	2.2	2.5	0.028	0.034	—	0.03	450~300	—	1-200	1	標準フィルター、ドレンアップキット	1階 仮眠室男(20)	FXYAP22DS
ACP-16-5	ビル用マルチエアコン室内機	天井埋込タイプ 4方向吹出し	1階 浴室脱衣洗面室(男)	1	1.6	4.5	5.0	0.028	0.034	—	0.03	450~300	—	1-200	1	化粧パネル、ロングライフフィルター、ドレンアップ機、防振吊金具、高湿度対応キット	1階 浴室脱衣洗面室(男)	FXYFP45NA
ACP-17	ビル用マルチエアコン室外機	小型タイプ、横排気	1階 仮眠室男(21)~(28)系統	1	5	14.0	16.0	3.55	4.07	3.55	0.26	4,740	—	3-200		分岐管、アクティブフィルター、ゴムパッド、既製品コンクリート基礎、転倒防止金具(壁支持)	2階 バルコニー室外機置場	RXTP140F
ACP-17-1	ビル用マルチエアコン室内機	壁掛形	1階 仮眠室男(21)	1	0.8	2.2	2.5	0.028	0.034	—	0.03	450~300	—	1-200	1	標準フィルター、ドレンアップキット	1階 仮眠室男(21)	FXYAP22DS
ACP-17-2	ビル用マルチエアコン室内機	壁掛形	1階 仮眠室男(22)	1	0.8	2.2	2.5	0.028	0.034	—	0.03	450~300	—	1-200	1	標準フィルター、ドレンアップキット	1階 仮眠室男(22)	FXYAP22DS
ACP-17-3	ビル用マルチエアコン室内機	壁掛形	1階 仮眠室男(23)	1	0.8	2.2	2.5	0.028	0.034	—	0.03	450~300	—	1-200	1	標準フィルター、ドレンアップキット	1階 仮眠室男(23)	FXYAP22DS
ACP-17-4	ビル用マルチエアコン室内機	壁掛形	1階 仮眠室男(24)	1	0.8	2.2	2.5	0.028	0.034	—	0.03	450~300	—	1-200	1	標準フィルター、ドレンアップキット	1階 仮眠室男(24)	FXYAP22DS
ACP-17-5	ビル用マルチエアコン室内機	壁掛形	1階 仮眠室男(25)	1	0.8	2.2	2.5	0.028	0.034	—	0.03	450~300	—	1-200	1	標準フィルター、ドレンアップキット	1階 仮眠室男(25)	FXYAP22DS
ACP-17-6	ビル用マルチエアコン室内機	壁掛形	1階 仮眠室男(26)	1	0.8	2.2	2.5	0.028	0.034	—	0.03	450~300	—	1-200	1	標準フィルター、ドレンアップキット	1階 仮眠室男(26)	FXYAP22DS
ACP-17-7	ビル用マルチエアコン室内機	壁掛形	1階 仮眠室男(27)	1	0.8	2.2	2.5	0.028	0.034	—	0.03	450~300	—	1-200	1	標準フィルター、ドレンアップキット	1階 仮眠室男(27)	FXYAP22DS
ACP-17-8	ビル用マルチエアコン室内機	壁掛形	1階 仮眠室男(28)	1	0.8	2.2	2.5	0.028	0.034	—	0.03	450~300	—	1-200	1	標準フィルター、ドレンアップキット	1階 仮眠室男(28)	FXYAP22DS
ACP-18	ビル用マルチエアコン室外機	小型タイプ、横排気	1階 更衣室(男)系統	1	3	8.0	9.0	1.90	2.00	1.60	0.26	4,620	—	3-200		分岐管、アクティブフィルター、ゴムパッド、ブラケット架台、転倒防止金具(壁支持)	2階 バルコニー室外機置場	RXTP80F
ACP-18-1	ビル用マルチエアコン室内機	天井埋込タイプ 4方向吹出し	1階 更衣室(男)	2	1.0	2.8	3.2	0.033	0.027	—	0.053	750~600	—	1-200	2	化粧パネル、ロングライフフィルター、ドレンアップ機、防振吊金具	1階 更衣室(男)	FXYFP28NA

(特記事項) 1. 冷房・暖房能力及び消費電力は、JIS B 8616 又は JIS C 9612 による。 2. 集中管理コントローラに接続可能な仕様とする。 3. 冷媒は、R410AまたはR32とする。

4. 予備フィルター100%共とする。 5. グリーン購入法調達基準適合品とする。 6. 消費電力・圧縮機出力・送風機出力は、参考値とする。

一級建築士 登録 第247426号 宮原 嘉成

工事名		図面の名称		作成年月日
相楽中部消防組合消防本部(署)新庁舎建設工事		空調設備 機器表(1)		2023/03
管理技術者名		設計者名		図面番号
NEC JEC 株式会社ニューフェック		小田 文武		M-101
		縮尺		
		安川 雅巳		

空冷ヒートポンプエアコン 機器表

機器番号	機器名称	型式	系統	台数	相当馬力 HP	冷房能力 kW	暖房能力 kW	消費電力		圧縮機 kW	送風機			ワイヤードリモン個	付属品他	設置場所	参考品番(タ)イテ工業)
								冷房 kW	暖房 kW		出力 kW	風量 m³/h	機外静圧 Pa				
ACP-21	ビル用マルチエアコン室外機	小型タイプ、横排気	2階 事務室系統	2	10	28.0	31.5	8.45	7.68	6.36	0.22×2	10,800	—	3-200	分岐管、アクティブフィルター、ゴムパッド、既製品コンクリート基礎、転倒防止金具(壁支持)	2階 バルコニー室外機置場	RXTP280DA
ACP-21-1	ビル用マルチエアコン室内機	天井埋込タイプ	2階 消防課事務室・警防課事務室	8	2.0	5.6	6.3	0.148	0.136	—	0.14	960~660	160	1-200	ロングライフフィルター、フィルターチャンバー、角ダクトフランジ、ドレンアップ機、防振吊金具	2階 消防課事務室・警防課事務室	FXYP56EA
ACP-22	ビル用マルチエアコン室外機	小型タイプ、横排気	2階 会議室・署長室系統	1	8	22.4	25.0	6.51	6.02	4.50	0.22×2	8,400	—	3-200	分岐管、アクティブフィルター、ゴムパッド、既製品コンクリート基礎、転倒防止金具(壁支持)	2階 バルコニー室外機置場	RXTP224DA
ACP-22-1	ビル用マルチエアコン室内機	天井埋込タイプ	2階 会議室(1)	1	1.6	4.5	5.0	0.148	0.136	—	0.14	960~660	160	1-200	ロングライフフィルター、フィルターチャンバー、角ダクトフランジ、ドレンアップ機、防振吊金具	2階 会議室(1)	FXYP45EA
ACP-22-2	ビル用マルチエアコン室内機	天井埋込タイプ	2階 会議室(2)	1	1.6	4.5	5.0	0.148	0.136	—	0.14	960~660	160	1-200	ロングライフフィルター、フィルターチャンバー、角ダクトフランジ、ドレンアップ機、防振吊金具	2階 会議室(2)	FXYP45EA
ACP-22-3	ビル用マルチエアコン室内機	天井埋込タイプ	2階 署長室	1	1.6	4.5	5.0	0.148	0.136	—	0.14	960~660	160	1-200	ロングライフフィルター、フィルターチャンバー、角ダクトフランジ、ドレンアップ機、防振吊金具	2階 署長室	FXYP45EA
ACP-22-4	ビル用マルチエアコン室内機	天井埋込タイプ	2階 相談コーナー	1	2.5	7.1	8.0	0.136	0.125	—	0.2	1,170~960	200	1-200	ロングライフフィルター、フィルターチャンバー、角ダクトフランジ、ドレンアップ機、防振吊金具	2階 相談コーナー	FXYP71EA
ACP-23	ビル用マルチエアコン室外機	小型タイプ、横排気	2階 休憩室・仮眠室系統	1	4	11.2	12.5	3.20	2.86	2.74	0.26	4,620	—	3-200	分岐管、アクティブフィルター、ゴムパッド、既製品コンクリート基礎、転倒防止金具(壁支持)	2階 バルコニー室外機置場	RXTP112F
ACP-23-1	ビル用マルチエアコン室内機	天井埋込タイプ 4方向吹出し	2階 休憩室(男・女)	1	1.0	2.8	3.2	0.033	0.027	—	0.053	750~600	—	1-200	化粧カバー、ロングライフフィルター、ドレンアップ機、防振吊金具	2階 休憩室(男・女)	FXYP28NA
ACP-23-2	ビル用マルチエアコン室内機	壁掛形	2階 仮眠室(1)	1	0.8	2.2	2.5	0.028	0.034	—	0.03	450~300	—	1-200	標準フィルター、ドレンアップキット	2階 仮眠室(1)	FXYP22DS
ACP-23-3	ビル用マルチエアコン室内機	壁掛形	2階 仮眠室(2)	1	0.8	2.2	2.5	0.028	0.034	—	0.03	450~300	—	1-200	標準フィルター、ドレンアップキット	2階 仮眠室(2)	FXYP22DS
ACP-23-4	ビル用マルチエアコン室内機	壁掛形	2階 仮眠室(3)	1	0.8	2.2	2.5	0.028	0.034	—	0.03	450~300	—	1-200	標準フィルター、ドレンアップキット	2階 仮眠室(3)	FXYP22DS
ACP-31	ビル用マルチエアコン室外機	小型タイプ、横排気	3階 大会議室系統	1	8	22.4	25.0	6.51	6.02	4.50	0.22×2	8,400	—	3-200	分岐管、アクティブフィルター、ゴムパッド、既製品コンクリート基礎、転倒防止金具(壁支持)	3階 バルコニー室外機置場	RXTP224DA
ACP-31-1	ビル用マルチエアコン室内機	天井ビルトイン形	3階 大会議室	2	3.2	9.0	10.0	0.13	0.125	—	0.23	1,380~960	100	1-200	吸込口カバー、ロングライフフィルター、ドレンアップ機、防振吊金具	3階 大会議室	FXYP90EA
ACP-32	ビル用マルチエアコン室外機	小型タイプ、横排気	3階 大会議室系統	1	8	22.4	25.0	6.51	6.02	4.50	0.22×2	8,400	—	3-200	分岐管、アクティブフィルター、ゴムパッド、既製品コンクリート基礎、転倒防止金具(壁支持)	3階 バルコニー室外機置場	RXTP224DA
ACP-32-1	ビル用マルチエアコン室内機	天井ビルトイン形	3階 大会議室	1	3.2	9.0	10.0	0.13	0.125	—	0.23	1,380~960	100	1-200	吸込口カバー、ロングライフフィルター、ドレンアップ機、防振吊金具	3階 大会議室	FXYP90EA
ACP-32-2	ビル用マルチエアコン室内機	天井埋込タイプ	3階 大会議室	2	1.6	4.5	5.0	0.148	0.136	—	0.14	960~660	160	1-200	ロングライフフィルター、フィルターチャンバー、角ダクトフランジ、ドレンアップ機、防振吊金具	3階 大会議室	FXYP45EA
ACP-33	ビル用マルチエアコン室外機	小型タイプ、横排気	3階 総務課事務室・相談コーナー系統	1	10	28.0	31.5	8.45	7.68	6.36	0.22×2	10,800	—	3-200	分岐管、アクティブフィルター、ゴムパッド、既製品コンクリート基礎、転倒防止金具(壁支持)	3階 バルコニー室外機置場	RXTP280DA
ACP-33-1	ビル用マルチエアコン室内機	天井埋込タイプ	3階 総務課事務室	2	4.0	11.2	12.5	0.212	0.20	—	0.35	1,920~1,320	200	1-200	ロングライフフィルター、フィルターチャンバー、角ダクトフランジ、ドレンアップ機、防振吊金具	3階 総務課事務室	FXYP112EA
ACP-33-2	ビル用マルチエアコン室内機	天井埋込タイプ	3階 相談コーナー	1	2.0	5.6	6.3	0.148	0.136	—	0.14	960~660	160	1-200	ロングライフフィルター、フィルターチャンバー、角ダクトフランジ、ドレンアップ機、防振吊金具	3階 相談コーナー	FXYP56EA
ACP-34	ビル用マルチエアコン室外機	小型タイプ、横排気	3階 予防課事務室系統	1	10	28.0	31.5	8.45	7.68	6.36	0.22×2	10,800	—	3-200	分岐管、アクティブフィルター、ゴムパッド、既製品コンクリート基礎、転倒防止金具(壁支持)	3階 バルコニー室外機置場	RXTP280DA
ACP-34-1	ビル用マルチエアコン室内機	天井埋込タイプ	3階 予防課事務室	4	2.0	5.6	6.3	0.148	0.136	—	0.14	960~660	160	1-200	ロングライフフィルター、フィルターチャンバー、角ダクトフランジ、ドレンアップ機、防振吊金具	3階 予防課事務室	FXYP56EA
ACP-35	ビル用マルチエアコン室外機	小型タイプ、横排気	3階 消防長室・会議室系統	1	6	16.0	18.0	4.35	5.2	4.6	0.26	5,100	—	3-200	分岐管、アクティブフィルター、ゴムパッド、既製品コンクリート基礎、転倒防止金具(壁支持)	3階 バルコニー室外機置場	RXTP160F
ACP-35-1	ビル用マルチエアコン室内機	天井埋込タイプ	3階 消防長室	1	1.6	4.5	5.0	0.148	0.136	—	0.14	960~660	160	1-200	ロングライフフィルター、フィルターチャンバー、角ダクトフランジ、ドレンアップ機、防振吊金具	3階 消防長室	FXYP45EA
ACP-35-2	ビル用マルチエアコン室内機	天井埋込タイプ	3階 会議室(1)	1	2.0	5.6	6.3	0.148	0.136	—	0.14	960~660	160	1-200	ロングライフフィルター、フィルターチャンバー、角ダクトフランジ、ドレンアップ機、防振吊金具	3階 会議室(1)	FXYP56EA
ACP-35-3	ビル用マルチエアコン室内機	天井埋込タイプ	3階 会議室(2)	1	1.6	4.5	5.0	0.148	0.136	—	0.14	960~660	160	1-200	ロングライフフィルター、フィルターチャンバー、角ダクトフランジ、ドレンアップ機、防振吊金具	3階 会議室(2)	FXYP45EA

(特記事項) 1. 冷房・暖房能力及び消費電力は、JIS B 8616 又は JIS C 9612 による。

2. 集中管理コントローラーに接続可能な仕様とする。

3. 冷媒は、R410AまたはR32とする。

4. 予備フィルター100%共とする。

5. グリーン購入法調達基準適合品とする。

6. 消費電力・圧縮機出力・送風機出力は、参考値とする。

空冷ヒートポンプエアコン 機器表

機器番号	機器名称	型式	系統	台数	相当馬力 HP	冷房能力 kW	暖房能力 kW	消費電力		圧縮機 kW	送風機			電源 φ-V	ワイヤードリコン 個	附属品他	設置場所	参考品番 (タケ工業)
								冷房 kW	暖房 kW		出力 kW	風量 m³/h	機外静圧 Pa					
ACP-101	パッケージエアコン室外機	ペアタイプ	1階 火災原因調査室系統	1組	2.0	4.5 (2.1~5.0)	5.0 (2.3~6.3)	1.32	1.95	0.92	0.07	2,460	—	3-200	1	集中リコン接続用ダクト、コルムバット、ブラケット架台、転倒防止金具(壁支持) 化粧パネル、ロングライフフィルター、ドレンアップ機、防振吊金具	2階 バルコニー室外機置場	SZRG50BJT
	パッケージエアコン室内機	天井カセット形 2方向吹出し									0.046	720~510	—				1階 火災原因調査室	
ACP-102	パッケージエアコン室外機	ペアタイプ	1階 救急訓練室系統	1組	3.0	7.1 (1.8~8.0)	8.0 (2.0~9.5)	2.1	2.39	1.7	0.07	2,700	—	3-200	1	集中リコン接続用ダクト、コルムバット、既製品コンクリート基礎、転倒防止金具(壁支持) 化粧パネル、ロングライフフィルター、ドレンアップ機、防振吊金具	2階 バルコニー室外機置場	SZRC80BJT
	パッケージエアコン室内機	天井カセット形 4方向吹出し									0.053	1,230~750	—				1階 救急訓練室	
ACP-103	パッケージエアコン室外機	ペアタイプ	1階 救急洗浄消毒室系統	1組	3.0	7.1 (1.8~8.0)	8.0 (2.0~9.5)	2.1	2.39	1.7	0.07	2,700	—	3-200	1	集中リコン接続用ダクト、コルムバット、ブラケット架台、転倒防止金具(壁支持) 化粧パネル、ロングライフフィルター、ドレンアップ機、防振吊金具	2階 バルコニー室外機置場	SZRC80BJT
	パッケージエアコン室内機	天井カセット形 4方向吹出し									0.053	1,230~750	—				1階 救急洗浄消毒室	
ACP-104	パッケージエアコン室外機	ペアタイプ	1階 トレーニング室系統	1組	3.0	7.1 (1.8~8.0)	8.0 (2.0~9.5)	2.1	2.39	1.7	0.07	2,700	—	3-200	1	集中リコン接続用ダクト、コルムバット、ブラケット架台、転倒防止金具(壁支持) 化粧パネル、ロングライフフィルター、ドレンアップ機、防振吊金具	2階 バルコニー室外機置場	SZRC80BJT
	パッケージエアコン室内機	天井カセット形 4方向吹出し									0.053	1,230~750	—				1階 トレーニング室	
ACP-105	パッケージエアコン室外機	ペアタイプ	1階 資機材庫(救急)系統	1組	3.0	7.1 (1.8~8.0)	8.0 (2.0~9.5)	2.1	2.39	1.7	0.07	2,700	—	3-200	1	集中リコン接続用ダクト、コルムバット、既製品コンクリート基礎、転倒防止金具(壁支持) 化粧パネル、ロングライフフィルター、ドレンアップ機、防振吊金具	2階 バルコニー室外機置場	SZRC80BJT
	パッケージエアコン室内機	天井カセット形 4方向吹出し									0.053	1,230~750	—				1階 資機材庫(救急)	
ACP-201	パッケージエアコン室外機	ペアタイプ	2階 指令センター系統	2組	6.0	14.0 (6.3~16.0)	16.0 (7.2~20.0)	5.20	7.20	3.08	0.186	5,460	—	3-200	2	集中リコン接続用ダクト、コルムバット、既製品コンクリート基礎(1台)、ブラケット架台(1台)、転倒防止金具(壁支持) 化粧パネル、ロングライフフィルター、ドレンアップ機、防振吊金具	3階 バルコニー室外機置場	SZRG160BY 自家発負荷
	パッケージエアコン室内機	天井カセット形 2方向吹出し									0.106+0.106	1,980~1,410	—				2階 指令センター	
ACP-202	パッケージエアコン室外機	ペアタイプ	2階 災害情報事務室系統	2組	6.0	14.0 (6.3~16.0)	16.0 (7.2~20.0)	5.20	7.20	3.08	0.186	5,460	—	3-200	2	集中リコン接続用ダクト、コルムバット、既製品コンクリート基礎(1台)、ブラケット架台(1台)、転倒防止金具(壁支持) 化粧パネル、ロングライフフィルター、ドレンアップ機、防振吊金具	3階 バルコニー室外機置場	SZRG160BY 自家発負荷
	パッケージエアコン室内機	天井カセット形 2方向吹出し									0.106+0.106	1,980~1,410	—				2階 災害情報事務室	
ACP-203	パッケージエアコン室外機	ペアタイプ	2階 指令センター機械室系統	2組	6.0	14.0 (6.3~16.0)	16.0 (7.2~20.0)	5.49	7.4	3.08	0.186	5,460	—	3-200	2	集中リコン接続用ダクト、コルムバット、既製品コンクリート基礎(1台)、ブラケット架台(1台)、転倒防止金具(壁支持) ロングライフフィルター	3階 バルコニー室外機置場	SZRV160BJ 自家発負荷
	パッケージエアコン室内機	床置形									0.152	1,800~1,560	—				2階 指令センター機械室	
ACP-301	パッケージエアコン室外機	ペアタイプ	3階 休憩室(男・女)系統	1組	1.5	3.6 (1.7~4.0)	4.0 (1.8~5.3)	0.89	1.4	0.65	0.07	2,460	—	3-200	1	集中リコン接続用ダクト、コルムバット、ブラケット架台、転倒防止金具(壁支持) 化粧パネル、ロングライフフィルター、ドレンアップ機、防振吊金具	3階 バルコニー室外機置場	SZRG40BJT
	パッケージエアコン室内機	天井カセット形 2方向吹出し									0.046	720~510	—				3階 休憩室(男・女)	
ACP-302	パッケージエアコン室外機	ペアタイプ	3階 印刷室系統	1組	1.5	3.6 (1.7~4.0)	4.0 (1.8~5.3)	0.89	1.4	0.65	0.07	2,460	—	3-200	1	集中リコン接続用ダクト、コルムバット、既製品コンクリート基礎、転倒防止金具(壁支持) 化粧パネル、ロングライフフィルター、ドレンアップ機、防振吊金具	3階 バルコニー室外機置場	SZRG40BJT
	パッケージエアコン室内機	天井カセット形 2方向吹出し									0.046	720~510	—				3階 印刷室	

- (特記事項) 1. 冷房・暖房能力及び消費電力は、JIS B 8616 又は JIS C 9612 による。
 2. 集中管理コントローラに接続可能な仕様とする。
 3. 冷媒は、R410AまたはR32とする。
 4. 予備フィルタ100%共とする。
 5. グリーン購入法調達基準適合品とする。
 6. 消費電力・圧縮機出力・送風機出力は、参考値とする。

集中管理コントローラ 機器表

記号	名称	数量	仕様	電源	消費電力	設置場所	備考
SRC-1	集中管理コントローラ	1	形式：タッチパネル式	1φ-100V	23 W	2階 指令センター	
			機能：個別一括運転・停止、室温設定、異常表示、運転表示(一括・個別)、個別運転許可・禁止、スケジュール設定、運転モード切替他				
			参考品番：DCL401B1 (タケ工業)				
SRC-2	集中管理コントローラ (1階仮眠室系統)	1	形式：タッチパネル式	1φ-100V	23 W	1階 出動準備スペース	
			機能：個別一括運転・停止、室温設定、異常表示、運転表示(一括・個別)、個別運転許可・禁止、スケジュール設定、運転モード切替他				
			参考品番：DCL401B1 (タケ工業)				

全熱交換ユニット 機器表

機器番号	機器名称	台数	型 式	系 統	ダクト径 mm	風 量 m ³ /h	機外静圧 Pa	エネルギー交換効率 %		消費電力 W	電 源 φ-V	附 属 品	設置場所	備 考	参考品番 (三菱電機)
								冷房時	暖房時						
HEU-101	全熱交換ユニット	1	天井埋込ダクト形	1階 エントランスホール・待合	200φ	310	150	63	73	340	1-100	液晶リモコン、標準フィルター、防振吊金具	1階 エントランスホール・待合	24時間換気	LGH-N50RXW
HEU-102	全熱交換ユニット	3	天井埋込ダクト形	1階 食堂	200φ	530	150	63	72	445	1-100	液晶リモコン、標準フィルター、防振吊金具	1階 食堂	24時間換気	LGH-N65RXW
HEU-103	全熱交換ユニット	1	天井埋込ダクト形	1階 トレーニング室	150φ	240	150	65.5	74.5	215	1-100	液晶リモコン、標準フィルター、防振吊金具	1階 トレーニング室	24時間換気	LGH-N35RXW
HEU-104	全熱交換ユニット	1	天井埋込ダクト形	1階 更衣室(男)	200φ	480	200	63	73	340	1-100	液晶リモコン、標準フィルター、防振吊金具	1階 更衣室(男)	24時間換気	LGH-N50RXW
HEU-105	全熱交換ユニット	1	天井カセット形	1階 更衣室(女)	150φ	180	100	61.5	69	128	1-100	液晶リモコン、インテリアパル、標準フィルター、防振吊金具	1階 更衣室(女)	24時間換気	LGH-N25CX2
HEU-201	全熱交換ユニット	2	天井埋込ダクト形 加湿付	2階 消防課事務室	200φ	540	150	67.5	68.5	500	1-100	液晶リモコン、標準フィルター、防振吊金具	2階 消防課事務室	24時間換気	LGH-N65RKX2
HEU-202	全熱交換ユニット	2	天井埋込ダクト形 加湿付	2階 警防課事務室	200φ	540	150	67.5	68.5	500	1-100	液晶リモコン、標準フィルター、防振吊金具	2階 警防課事務室	24時間換気	LGH-N65RKX2
HEU-203	全熱交換ユニット	1	天井埋込ダクト形 加湿付	2階 指令センター	150φ	210	150	70	71	232	1-100	液晶リモコン、標準フィルター、防振吊金具	2階 指令センター	24時間換気	LGH-N35RKX2
HEU-204	全熱交換ユニット	1	天井埋込ダクト形 加湿付	2階 災害情報事務室	150φ	210	150	70	71	340	1-100	液晶リモコン、標準フィルター、防振吊金具	2階 災害情報事務室	24時間換気	LGH-N35RKX2
HEU-205	全熱交換ユニット	1	天井埋込ダクト形 加湿付	2階 会議室(1)	150φ	270	150	70	71	232	1-100	液晶リモコン、標準フィルター、防振吊金具	2階 会議室(1)	24時間換気	LGH-N35RKX2
HEU-206	全熱交換ユニット	1	天井埋込ダクト形 加湿付	2階 会議室(2)	150φ	270	150	70	71	232	1-100	液晶リモコン、標準フィルター、防振吊金具	2階 会議室(2)	24時間換気	LGH-N35RKX2
HEU-207	全熱交換ユニット	1	天井埋込ダクト形 加湿付	2階 署長室	150φ	120	150	68	69	163	1-100	液晶リモコン、標準フィルター、防振吊金具	2階 署長室	24時間換気	LGH-N25RKX2
HEU-208	全熱交換ユニット	1	天井埋込ダクト形	2階 相談コーナー	200φ	570	150	63	72	445	1-100	液晶リモコン、標準フィルター、防振吊金具	2階 相談コーナー	24時間換気	LGH-N65RXW
HEU-209	全熱交換ユニット	1	天井カセット形	2階 休憩室(男・女)	150φ	180	100	61.5	69	128	1-100	液晶リモコン、インテリアパル、標準フィルター、防振吊金具	2階 休憩室(男・女)	24時間換気	LGH-N25CX2
HEU-301	全熱交換ユニット	3	天井埋込ダクト形 加湿付	3階 大会議室	250φ	800	150	70	71	730	1-100	液晶リモコン、標準フィルター、防振吊金具	3階 大会議室	24時間換気	LGH-N100RKX2-60
HEU-302	全熱交換ユニット	1	天井埋込ダクト形 加湿付	3階 総務課事務室	250φ	840	150	70	71	730	1-100	液晶リモコン、標準フィルター、防振吊金具	3階 総務課事務室	24時間換気	LGH-N100RKX2-60
HEU-303	全熱交換ユニット	2	天井埋込ダクト形 加湿付	3階 予防課事務室	200φ	480	150	67.5	68.5	500	1-100	液晶リモコン、標準フィルター、防振吊金具	3階 予防課事務室	24時間換気	LGH-N65RKX2
HEU-304	全熱交換ユニット	1	天井埋込ダクト形 加湿付	3階 消防長室	150φ	150	150	68	69	163	1-100	液晶リモコン、標準フィルター、防振吊金具	3階 消防長室	24時間換気	LGH-N25RKX2
HEU-305	全熱交換ユニット	1	天井埋込ダクト形 加湿付	3階 会議室(1)	200φ	390	150	68	68.5	360	1-100	液晶リモコン、標準フィルター、防振吊金具	3階 会議室(1)	24時間換気	LGH-N50RKX2
HEU-306	全熱交換ユニット	1	天井埋込ダクト形 加湿付	3階 会議室(2)	200φ	390	150	68	68.5	360	1-100	液晶リモコン、標準フィルター、防振吊金具	3階 会議室(2)	24時間換気	LGH-N50RKX2
HEU-307	全熱交換ユニット	1	天井埋込ダクト形	3階 相談コーナー	200φ	480	150	63	73	340	1-100	液晶リモコン、標準フィルター、防振吊金具	3階 相談コーナー	24時間換気	LGH-N50RXW
HEU-308	全熱交換ユニット	1	天井カセット形	3階 休憩室(男・女)	150φ	150	100	61.5	69	128	1-100	液晶リモコン、インテリアパル、標準フィルター、防振吊金具	3階 休憩室(男・女)	24時間換気	LGH-N25CX2

- (特記事項) 1. 全熱交換効率(冷房&暖房)は、JIS B 8628 による。
 2. リモコンスイッチおよび同用配管配線共本工事とする。
 3. 上記風量、機外静圧は「特強」ノッチではなく、「強」ノッチで確保のこと。
 4. 予備品として 100%のフィルタを納入のこと。
 5. 自家発負荷とする換気機器は照明の点灯室に合わせるものとする。

集中管理コントローラ 機器表

記 号	名 称	数量	仕 様	電源	消費電力	設置場所	備 考
SRC-3	集中管理コントローラ (全熱交換ユニット系統)	1	形 式: タッチパネル式	1φ-100V	12 W	2階 指令センター	
			機 能: 個別一括運転・停止、異常表示、運転表示(一括・個別)、個別運転許可・禁止、				
			スケジュール設定、運転モード切替他				
			参考品番: AE-200J (三菱電機)				

送風機・換気扇類 機器表

機器番号	機器名称	台数	型 式	系 統	ダクトサイズ mm	風 量 m ³ /h	機外静圧 Pa	消費電力 W	電 源 φ-V	附 属 品	設置場所	備 考	参考品番 (三菱電機)
FE-101	小形送風機	1	消音形、天吊埋込タイプ	1階 救急訓練室	150φ	290	100	65	1-100	防振吊金具	1階 救急訓練室	24時間換気	BFS-40SUG2
FE-102	小形送風機	1	消音形、天吊埋込タイプ	1階 救急洗浄 消毒室	200φ	420	100	88	1-100	防振吊金具	1階 救急洗浄 消毒室	24時間換気	BFS-50SUG2
FE-103	小形送風機	1	消音形、天吊埋込タイプ	1階 資機材庫 (救急)	150φ	350	100	65	1-100	防振吊金具	1階 資機材庫 (救急)		BFS-40SUG2
FE-104	小形送風機	1	消音形、天吊埋込タイプ	1階 出勤準備スペース	200φ	1,020	200	247	1-100	防振吊金具	1階 出勤準備スペース	24時間換気	BFS-100SUG2
FE-105	天井埋込形換気扇	(6)		1階 浴室・脱衣・洗面室 (男)	100φ			20	1-100		1階 浴室・脱衣・洗面室 (男)	US, UB (建築工事)の付属品 (建築工事)	
FE-106	天井埋込形換気扇	1	低騒音形、インテリタイプ	1階 火災原因調査室	150φ	210	100	40	1-100	24時間換気スイッチ、天吊金具	1階 火災原因調査室	24時間換気	VD-20ZVX6
FE-107	天井埋込形換気扇	1	低騒音形、インテリタイプ	1階 下足室	150φ	210	100	46	1-100	天吊金具	1階 下足室		VD-20ZX13
FE-108	天井埋込形換気扇	1	低騒音形、インテリタイプ	1階 洗濯室	150φ	210	100	49	1-100	天吊金具	1階 洗濯室		VD-20ZC3
FE-109	天井埋込形換気扇	1	低騒音形、インテリタイプ	1階 リネン室	150φ	120	80	29	1-100	天吊金具	1階 リネン室		VD-18ZX13
FE-110	天井埋込形換気扇	3	低騒音形、インテリタイプ	1階 食堂 (流し)	150φ	210	100	48	1-100	天吊金具	1階 食堂 (流し)		VD-20Z13
FE-111	天井埋込形換気扇	1	低騒音形、インテリタイプ	1階 浴室・脱衣・洗面室 (女)	150φ	240	100	49	1-100	天吊金具	1階 浴室・脱衣・洗面室 (女)		VD-20ZC3
FE-112	天井埋込形換気扇	(1)		1階 浴室・脱衣・洗面室 (女) UB	100φ			20	1-100		1階 浴室・脱衣・洗面室 (女) UB	US, UB (建築工事)の付属品 (建築工事)	VD-20ZVX6
FE-113	天井埋込形換気扇	(1)		1階 浴室・脱衣・洗面室 (女) US	100φ			20	1-100		1階 浴室・脱衣・洗面室 (女) US	US, UB (建築工事)の付属品 (建築工事)	VD-20ZX13
FE-114	天井埋込形換気扇	(1)		1階 救急洗浄 消毒室 US	100φ			20	1-100		1階 救急洗浄 消毒室 US	US, UB (建築工事)の付属品 (建築工事)	VD-20ZVX6
FE-115	天井埋込形換気扇	1	低騒音形、インテリタイプ	1階 倉庫 (1)	100φ	90	100	29	1-100	天吊金具	1階 倉庫 (1)		VD-18ZX13
FE-116	天井埋込形換気扇	1	低騒音形、インテリタイプ	1階 倉庫 (2)	100φ	80	100	29	1-100	天吊金具	1階 倉庫 (2)		VD-18ZX13
FE-117	天井埋込形換気扇	1	低騒音形、インテリタイプ	1階 男子トイレ (1)	150φ	180	100	46	1-100	天吊金具	1階 男子トイレ (1)		VD-20ZX13
FE-118	天井埋込形換気扇	1	低騒音形、インテリタイプ	1階 女子トイレ (1)	150φ	270	100	46	1-100	天吊金具	1階 女子トイレ (1)		VD-20ZX13
FE-119	天井埋込形換気扇	1	低騒音形、インテリタイプ	1階 多機能トイレ	150φ	160	100	36	1-100	天吊金具	1階 多機能トイレ		VD-18XP13
FE-120	小形送風機	1	消音形、天吊埋込タイプ	1階 男子トイレ (3)	200φ	380	150	88	1-100	防振吊金具	1階 男子トイレ (3)		BFS-50SUG2
FE-121	天井埋込形換気扇	1	低騒音形、インテリタイプ	1階 女子トイレ (3)	100φ	50	100	23	1-100	天吊金具	1階 女子トイレ (3)		VD-15ZXP13
FE-122	小形送風機	1	消音形、天吊埋込タイプ	1階 消火ポンプ室	150φ	180	100	45	1-100	防振吊金具	1階 消火ポンプ室		BFS-30SUG2
FE-123	小形送風機	1	消音形、天吊埋込タイプ	1階 資機材庫 (消防)	200φ	490	100	88	1-100	防振吊金具	1階 資機材庫 (消防)		BFS-50SUG2
FE-124	小形送風機	1	消音形、天吊埋込タイプ	1階 資機材庫 (救助)	200φ	410	100	88	1-100	防振吊金具	1階 資機材庫 (救助)		BFS-50SUG2
FE-125	天井埋込形換気扇	1	低騒音形、インテリタイプ	1階 整備修繕室	150φ	320	100	82	1-100	天吊金具	1階 整備修繕室		VD-23ZX13
FE-126	天井埋込形換気扇	1	低騒音形、インテリタイプ	1階 空気充填室 ポンベ保管庫	150φ	240	100	46	1-100	天吊金具	1階 空気充填室 ポンベ保管庫		VD-20ZX13
FE-127	天井埋込形換気扇	1	低騒音形、インテリタイプ	1階 男子トイレ (2)	150φ	140	80	29	1-100	天吊金具	1階 男子トイレ (2)		VD-18ZX13
FE-128	天井埋込形換気扇	1	低騒音形、インテリタイプ	1階 女子トイレ (2)	100φ	110	80	29	1-100	天吊金具	1階 女子トイレ (2)		VD-18ZX13
FE-201	天井埋込形換気扇	1	低騒音形、インテリタイプ	2階 指令センター機械室	100φ	80	50	16	1-100	天吊金具	2階 指令センター機械室		VD-15Z13
FE-202	小形送風機	1	消音形、天吊埋込タイプ	2階 書庫	200φ	390	100	88	1-100	防振吊金具	2階 書庫		BFS-50SUG2
FE-203	小形送風機	1	消音形、天吊埋込タイプ	2階 倉庫 (1)	150φ	340	100	65	1-100	防振吊金具	2階 倉庫 (1)		BFS-40SUG2
FE-204	小形送風機	1	消音形、天吊埋込タイプ	2階 倉庫 (2)	200φ	410	100	88	1-100	防振吊金具	2階 倉庫 (2)		BFS-50SUG2
FE-205	天井埋込形換気扇	1	低騒音形、インテリタイプ	2階 倉庫 (3)	150φ	260	150	46	1-100	天吊金具	2階 倉庫 (3)		VD-20ZX13
FE-206	天井埋込形換気扇	1	低騒音形、インテリタイプ	2階 倉庫 (4)	100φ	30	100	20	1-100	天吊金具	2階 倉庫 (4)		VD-15ZVX6
FE-207	小形送風機	1	消音形、天吊埋込タイプ	2階 男子トイレ	200φ	640	150	159	1-100	防振吊金具	2階 男子トイレ		BFS-80SUG2
FE-208	小形送風機	1	消音形、天吊埋込タイプ	2階 女子トイレ	200φ	540	150	125	1-100	防振吊金具	2階 女子トイレ		BFS-65SUG2
FE-209	天井埋込形換気扇	1	低騒音形、インテリタイプ	2階 多機能トイレ	150φ	180	100	36	1-100	天吊金具	2階 多機能トイレ		VD-18XP13
FE-210	天井埋込形換気扇	1	低騒音形	2階 休憩室 (男) (女) (流し)	150φ	210	100	48	1-100	天吊金具	2階 休憩室 (男) (女) (流し)		VD-20Z13
FE-301	天井埋込形換気扇	1	低騒音形、インテリタイプ	3階 印刷室	150φ	130	100	29	1-100	天吊金具	3階 印刷室	24時間換気	VD-18ZX13
FE-302	小形送風機	1	消音形、天吊埋込タイプ	3階 書庫	200φ	530	100	88	1-100	防振吊金具	3階 書庫		BFS-65SUG2
FE-303	小形送風機	1	消音形、天吊埋込タイプ	3階 倉庫 (1)	200φ	410	100	88	1-100	防振吊金具	3階 倉庫 (1)		BFS-50SUG2
FE-304	小形送風機	1	消音形、天吊埋込タイプ	3階 倉庫 (2)	200φ	380	100	88	1-100	防振吊金具	3階 倉庫 (2)		BFS-50SUG2
FE-305	小形送風機	1	消音形、天吊埋込タイプ	3階 男子トイレ	200φ	640	150	159	1-100	防振吊金具	3階 男子トイレ		BFS-80SUG2
FE-306	小形送風機	1	消音形、天吊埋込タイプ	3階 女子トイレ	200φ	540	150	125	1-100	防振吊金具	3階 女子トイレ		BFS-65SUG2
FE-307	天井埋込形換気扇	1	低騒音形、インテリタイプ	3階 多機能トイレ	150φ	150	100	36	1-100	天吊金具	3階 多機能トイレ		VD-18XP13
FE-308	天井埋込形換気扇	1	低騒音形	3階 休憩室 (男) (女) (流し)	150φ	210	100	48	1-100	天吊金具	3階 休憩室 (男) (女) (流し)		VD-20Z13

(特記事項) 1. 電動機出力・入力は、JIS B 8330 による。
 2. 消費電力は、JIS C 9603 による。
 3. 自家発負荷とする換気機器は照明の点灯室に合わせるものとする。

送風機・換気扇類 機器表

機器番号	機器名称	台数	型 式	系 統	ダクト径 mm	風 量 m ³ /h	機外静圧 Pa	消費電力 W	電 源 φ-V	附 属 品	設置場所	備 考	参考品番 (三菱電機)
VF-1-1	天井埋込形換気扇	1	低騒音形、インテリアタイプ	1階 仮眠室 女 (1)	100φ	30	100	20	1-100	24時間換気スイッチ、天吊金具	1階 仮眠室 女 (1)	24時間換気	VD-15ZVX6
VF-1-2	天井埋込形換気扇	1	低騒音形、インテリアタイプ	1階 仮眠室 女 (2)	100φ	30	100	20	1-100	24時間換気スイッチ、天吊金具	1階 仮眠室 女 (2)	24時間換気	VD-15ZVX6
VF-1-3	天井埋込形換気扇	1	低騒音形、インテリアタイプ	1階 仮眠室 女 (3)	100φ	30	100	20	1-100	24時間換気スイッチ、天吊金具	1階 仮眠室 女 (3)	24時間換気	VD-15ZVX6
VF-2-1	天井埋込形換気扇	1	低騒音形、インテリアタイプ	1階 仮眠室 男 (1)	100φ	30	100	20	1-100	24時間換気スイッチ、天吊金具	1階 仮眠室 男 (1)	24時間換気	VD-15ZVX6
VF-2-2	天井埋込形換気扇	1	低騒音形、インテリアタイプ	1階 仮眠室 男 (2)	100φ	30	100	20	1-100	24時間換気スイッチ、天吊金具	1階 仮眠室 男 (2)	24時間換気	VD-15ZVX6
VF-2-3	天井埋込形換気扇	1	低騒音形、インテリアタイプ	1階 仮眠室 男 (3)	100φ	30	100	20	1-100	24時間換気スイッチ、天吊金具	1階 仮眠室 男 (3)	24時間換気	VD-15ZVX6
VF-2-4	天井埋込形換気扇	1	低騒音形、インテリアタイプ	1階 仮眠室 男 (4)	100φ	30	100	20	1-100	24時間換気スイッチ、天吊金具	1階 仮眠室 男 (4)	24時間換気	VD-15ZVX6
VF-2-5	天井埋込形換気扇	1	低騒音形、インテリアタイプ	1階 仮眠室 男 (10)	100φ	30	100	20	1-100	24時間換気スイッチ、天吊金具	1階 仮眠室 男 (10)	24時間換気	VD-15ZVX6
VF-2-6	天井埋込形換気扇	1	低騒音形、インテリアタイプ	1階 仮眠室 男 (11)	100φ	30	100	20	1-100	24時間換気スイッチ、天吊金具	1階 仮眠室 男 (11)	24時間換気	VD-15ZVX6
VF-3-1	天井埋込形換気扇	1	低騒音形、インテリアタイプ	1階 仮眠室 男 (5)	100φ	30	100	20	1-100	24時間換気スイッチ、天吊金具	1階 仮眠室 男 (5)	24時間換気	VD-15ZVX6
VF-3-2	天井埋込形換気扇	1	低騒音形、インテリアタイプ	1階 仮眠室 男 (6)	100φ	30	100	20	1-100	24時間換気スイッチ、天吊金具	1階 仮眠室 男 (6)	24時間換気	VD-15ZVX6
VF-3-3	天井埋込形換気扇	1	低騒音形、インテリアタイプ	1階 仮眠室 男 (7)	100φ	30	100	20	1-100	24時間換気スイッチ、天吊金具	1階 仮眠室 男 (7)	24時間換気	VD-15ZVX6
VF-3-4	天井埋込形換気扇	1	低騒音形、インテリアタイプ	1階 仮眠室 男 (8)	100φ	30	100	20	1-100	24時間換気スイッチ、天吊金具	1階 仮眠室 男 (8)	24時間換気	VD-15ZVX6
VF-3-5	天井埋込形換気扇	1	低騒音形、インテリアタイプ	1階 仮眠室 男 (9)	100φ	30	100	20	1-100	24時間換気スイッチ、天吊金具	1階 仮眠室 男 (9)	24時間換気	VD-15ZVX6
VF-3-6	天井埋込形換気扇	1	低騒音形、インテリアタイプ	1階 仮眠室 男 (12)	100φ	30	100	20	1-100	24時間換気スイッチ、天吊金具	1階 仮眠室 男 (12)	24時間換気	VD-15ZVX6
VF-3-7	天井埋込形換気扇	1	低騒音形、インテリアタイプ	1階 仮眠室 男 (13)	100φ	30	100	20	1-100	24時間換気スイッチ、天吊金具	1階 仮眠室 男 (13)	24時間換気	VD-15ZVX6
VF-3-8	天井埋込形換気扇	1	低騒音形、インテリアタイプ	1階 仮眠室 男 (14)	100φ	30	100	20	1-100	24時間換気スイッチ、天吊金具	1階 仮眠室 男 (14)	24時間換気	VD-15ZVX6
VF-3-9	天井埋込形換気扇	1	低騒音形、インテリアタイプ	1階 仮眠室 男 (15)	100φ	30	100	20	1-100	24時間換気スイッチ、天吊金具	1階 仮眠室 男 (15)	24時間換気	VD-15ZVX6
VF-3-10	天井埋込形換気扇	1	低騒音形、インテリアタイプ	1階 仮眠室 男 (16)	100φ	30	100	20	1-100	24時間換気スイッチ、天吊金具	1階 仮眠室 男 (16)	24時間換気	VD-15ZVX6
VF-4-1	天井埋込形換気扇	1	低騒音形、インテリアタイプ	1階 仮眠室 男 (17)	100φ	30	100	20	1-100	24時間換気スイッチ、天吊金具	1階 仮眠室 男 (17)	24時間換気	VD-15ZVX6
VF-4-2	天井埋込形換気扇	1	低騒音形、インテリアタイプ	1階 仮眠室 男 (18)	100φ	30	100	20	1-100	24時間換気スイッチ、天吊金具	1階 仮眠室 男 (18)	24時間換気	VD-15ZVX6
VF-4-3	天井埋込形換気扇	1	低騒音形、インテリアタイプ	1階 仮眠室 男 (19)	100φ	30	100	20	1-100	24時間換気スイッチ、天吊金具	1階 仮眠室 男 (19)	24時間換気	VD-15ZVX6
VF-4-4	天井埋込形換気扇	1	低騒音形、インテリアタイプ	1階 仮眠室 男 (20)	100φ	30	100	20	1-100	24時間換気スイッチ、天吊金具	1階 仮眠室 男 (20)	24時間換気	VD-15ZVX6
VF-4-5	天井埋込形換気扇	1	低騒音形、インテリアタイプ	1階 仮眠室 男 (21)	100φ	30	100	20	1-100	24時間換気スイッチ、天吊金具	1階 仮眠室 男 (21)	24時間換気	VD-15ZVX6
VF-4-6	天井埋込形換気扇	1	低騒音形、インテリアタイプ	1階 仮眠室 男 (22)	100φ	30	100	20	1-100	24時間換気スイッチ、天吊金具	1階 仮眠室 男 (22)	24時間換気	VD-15ZVX6
VF-4-7	天井埋込形換気扇	1	低騒音形、インテリアタイプ	1階 仮眠室 男 (23)	100φ	30	100	20	1-100	24時間換気スイッチ、天吊金具	1階 仮眠室 男 (23)	24時間換気	VD-15ZVX6
VF-4-8	天井埋込形換気扇	1	低騒音形、インテリアタイプ	1階 仮眠室 男 (24)	100φ	30	100	20	1-100	24時間換気スイッチ、天吊金具	1階 仮眠室 男 (24)	24時間換気	VD-15ZVX6
VF-5-1	天井埋込形換気扇	1	低騒音形、インテリアタイプ	1階 仮眠室 男 (25)	100φ	30	100	20	1-100	24時間換気スイッチ、天吊金具	1階 仮眠室 男 (25)	24時間換気	VD-15ZVX6
VF-5-2	天井埋込形換気扇	1	低騒音形、インテリアタイプ	1階 仮眠室 男 (26)	100φ	30	100	20	1-100	24時間換気スイッチ、天吊金具	1階 仮眠室 男 (26)	24時間換気	VD-15ZVX6
VF-5-3	天井埋込形換気扇	1	低騒音形、インテリアタイプ	1階 仮眠室 男 (27)	100φ	30	100	20	1-100	24時間換気スイッチ、天吊金具	1階 仮眠室 男 (27)	24時間換気	VD-15ZVX6
VF-5-4	天井埋込形換気扇	1	低騒音形、インテリアタイプ	1階 仮眠室 男 (28)	100φ	30	100	20	1-100	24時間換気スイッチ、天吊金具	1階 仮眠室 男 (28)	24時間換気	VD-15ZVX6
VF-5-5	天井埋込形換気扇	1	低騒音形、インテリアタイプ	1階 倉庫 (4)	150φ	80	100	29	1-100	天吊金具	1階 倉庫 (4)		VD-18ZX13
VF-5-6	天井埋込形換気扇	1	低騒音形、インテリアタイプ	1階 倉庫 (5)	100φ	30	100	20	1-100	天吊金具	1階 倉庫 (5)		VD-15ZVX6
VF-5-7	天井埋込形換気扇	1	低騒音形、インテリアタイプ	1階 倉庫 (6)	100φ	30	100	20	1-100	天吊金具	1階 倉庫 (6)		VD-15ZVX6
VF-5-8	天井埋込形換気扇	1	低騒音形、インテリアタイプ	1階 倉庫 (7)	100φ	30	100	20	1-100	天吊金具	1階 倉庫 (7)		VD-15ZVX6
VF-5-9	天井埋込形換気扇	1	低騒音形、インテリアタイプ	1階 倉庫 (8)	100φ	30	100	20	1-100	天吊金具	1階 倉庫 (8)		VD-15ZVX6
VF-6-1	天井埋込形換気扇	1	低騒音形、インテリアタイプ	2階 仮眠室 (1)	100φ	30	100	20	1-100	24時間換気スイッチ、天吊金具	2階 仮眠室 (1)	24時間換気	VD-15ZVX6
VF-6-2	天井埋込形換気扇	1	低騒音形、インテリアタイプ	2階 仮眠室 (2)	100φ	30	100	20	1-100	24時間換気スイッチ、天吊金具	2階 仮眠室 (2)	24時間換気	VD-15ZVX6
VF-6-3	天井埋込形換気扇	1	低騒音形、インテリアタイプ	2階 仮眠室 (3)	100φ	30	100	20	1-100	24時間換気スイッチ、天吊金具	2階 仮眠室 (3)	24時間換気	VD-15ZVX6
RF-1	ルーフファン	6	低騒音形 排気用	車庫	ファン径 650φ	6,000	50	0.55 kW	3-200	風圧式シャッター、SUS製防鳥網、取付金具	車庫屋根		RF-650N (鎌倉製作所)

(特記事項) 1. 電動機出力・入力は、JIS B 8330 による。
 2. 消費電力は、JIS C 9603 による。
 3. 自家発負荷とする換気機器は照明の点灯室に合わせるものとする。

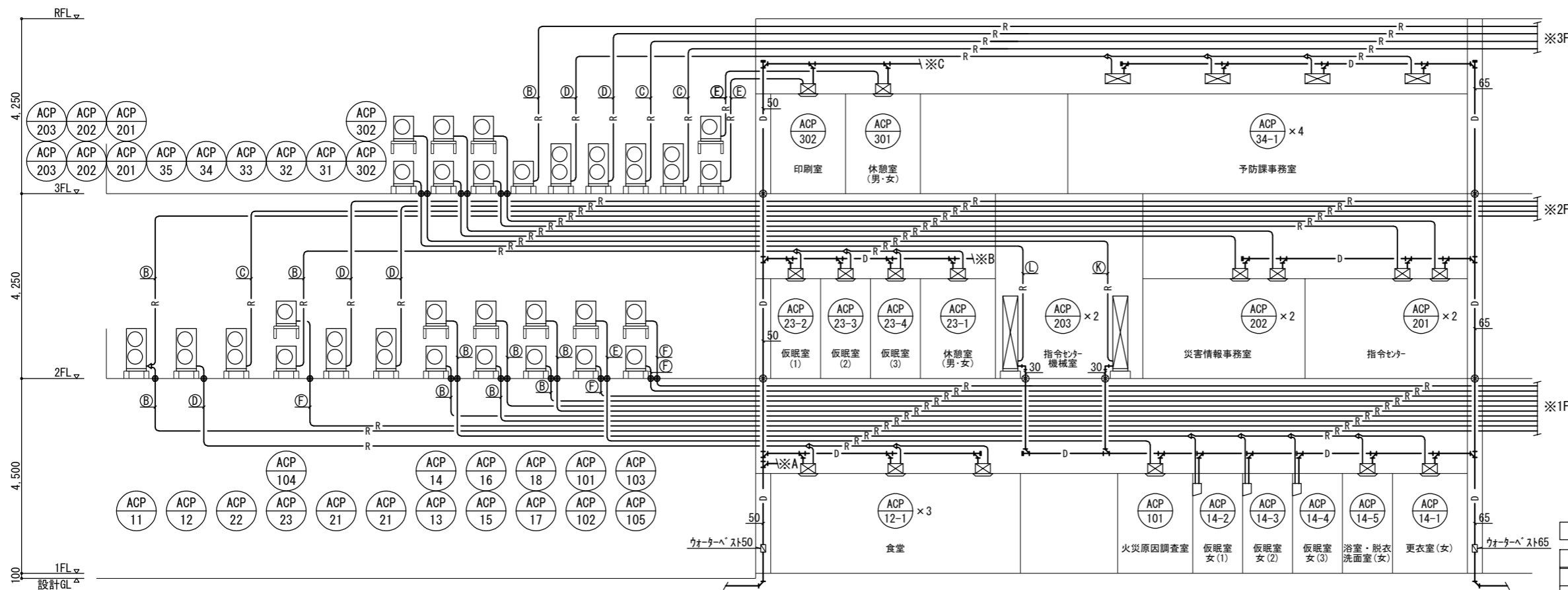

記号	液管	ガス管	連絡配線 (冷媒管共巻)
Ⓐ	6.4φ	12.7φ	EM-CEE-S 2.0 [□] -2C
Ⓑ	9.5φ	15.9φ	"
Ⓒ	9.5φ	19.1φ	"
Ⓓ	9.5φ	22.2φ	"
Ⓔ	6.4φ	12.7φ	EM-EEF 2.0mm-3C E2.0
Ⓕ	9.5φ	15.9φ	"

(注記)

- は、冷媒管防火区画貫通部措置物を示す。
 ・冷媒管RC床貫通部：認定番号 PS060FL-0776 同等品
 ・冷媒管RC壁貫通部：認定番号 PS060WL-0777 同等品
 ・冷媒管中空壁貫通部：認定番号 PS060WL-0774 同等品
- は、ドレン管防火区画貫通箇所を示す。
 ・ドレン管RC床貫通部：認定番号 PS060FL-0920-2 同等品
 ・ドレン管RC壁貫通部：認定番号 PS060WL-0919-2 同等品
 ・ドレン管中空壁貫通部：認定番号 PS060WL-0312 同等品
- 防火区画を貫通する配管は、令第112条第20項により
 すき間をロックワール等の不燃材料で充填すること。

記号	名称	仕様・材質
—R—	冷媒管	冷媒用断熱材被覆銅管 一般部 (40A以上)：耐火二層管 (内管VP)
—D—	ドレン管	一般部 (30A以下)：硬質ポリ塩化ビニル管 (VP) ヒット内・埋設部：硬質ポリ塩化ビニル管 (VP)

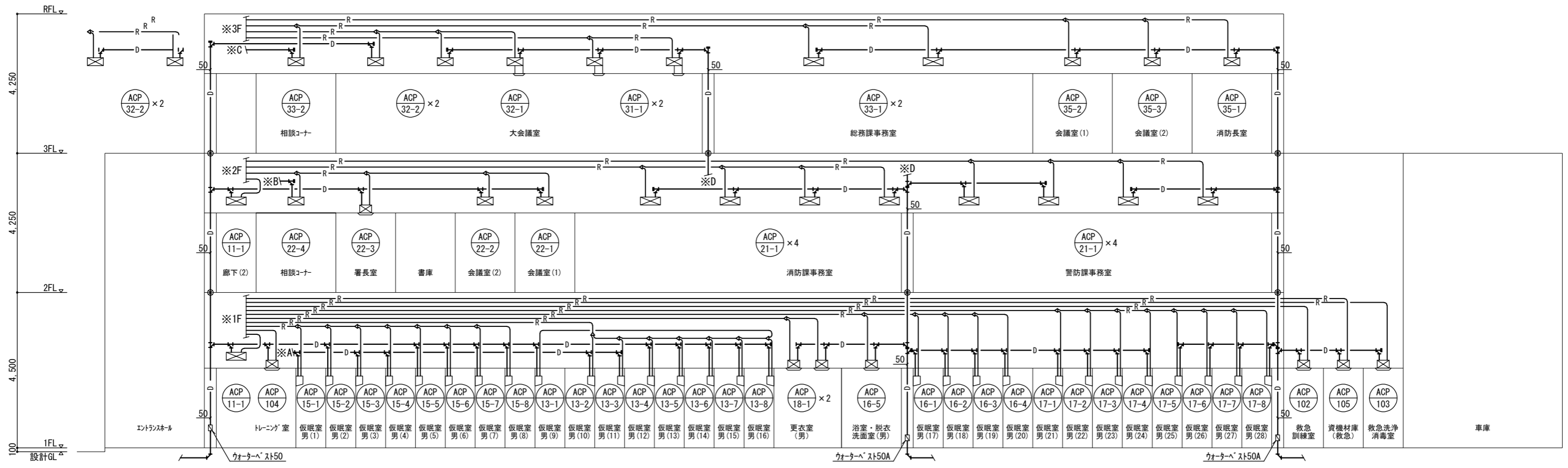

空調配管設備 系統図

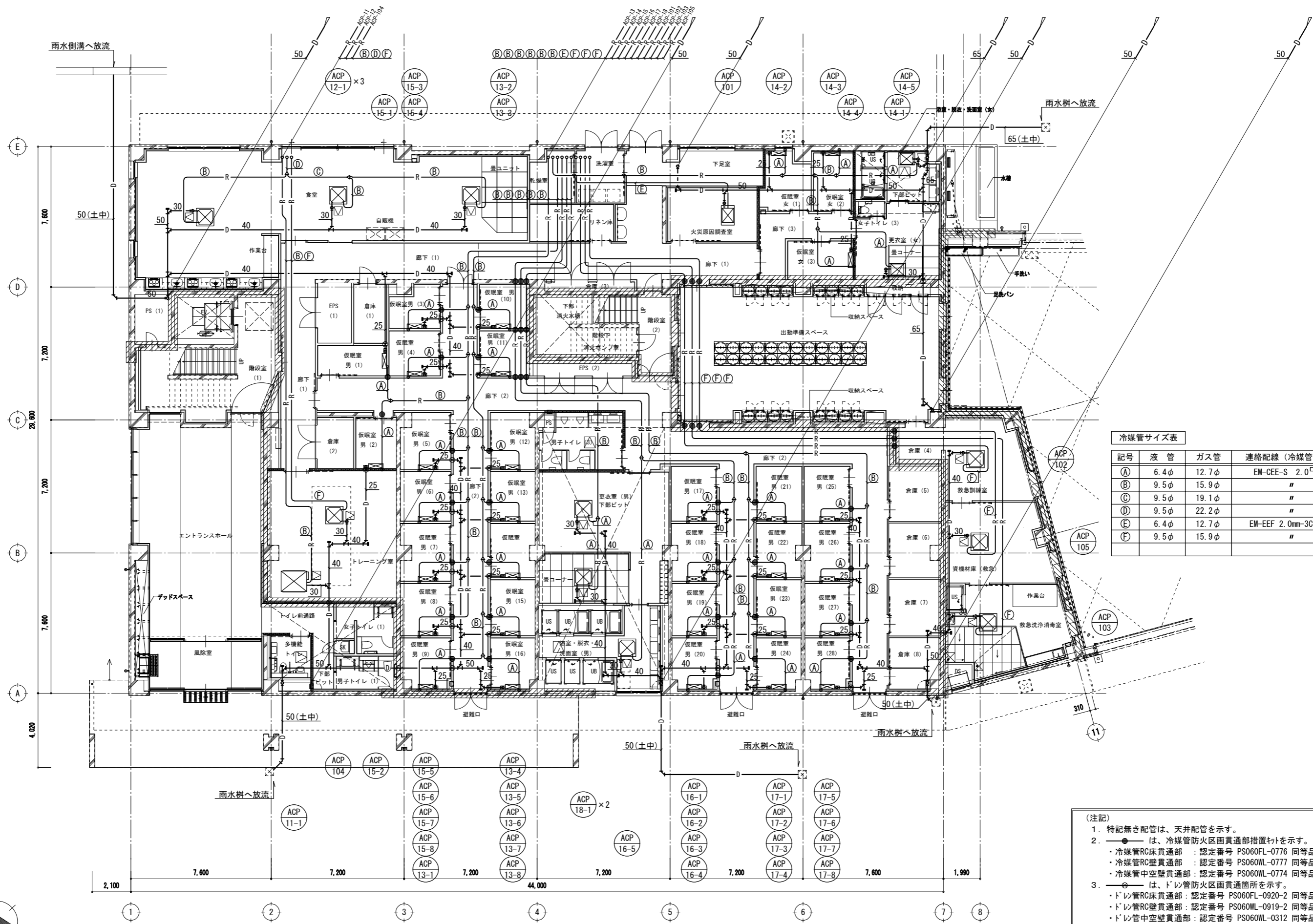

記号	液管	ガス管	連絡配線 (冷媒管共巻)
(A)	6.4φ	12.7φ	EM-CEE-S 2.0 [□] -2C
(B)	9.5φ	15.9φ	"
(C)	9.5φ	19.1φ	"
(D)	9.5φ	22.2φ	"
(E)	6.4φ	12.7φ	EM-EEF 2.0mm-3C E2.0
(F)	9.5φ	15.9φ	"

- (注記)
- 特記無き配管は、天井配管を示す。
 - は、冷媒管防火区画貫通部措置ヲ示す。
 ・冷媒管RC床貫通部：認定番号 PS060FL-0776 同等品
 ・冷媒管RC壁貫通部：認定番号 PS060WL-0777 同等品
 ・冷媒管中空壁貫通部：認定番号 PS060WL-0774 同等品
 - は、ドレン管防火区画貫通部を示す。
 ・ドレン管RC床貫通部：認定番号 PS060FL-0920-2 同等品
 ・ドレン管RC壁貫通部：認定番号 PS060WL-0919-2 同等品
 ・ドレン管中空壁貫通部：認定番号 PS060WL-0312 同等品
 - 防火区画を貫通する配管は、令第112条第20項によりすき間をロックワール等の不燃材料で充填すること。

空調配管設備 1階平面図 1/100

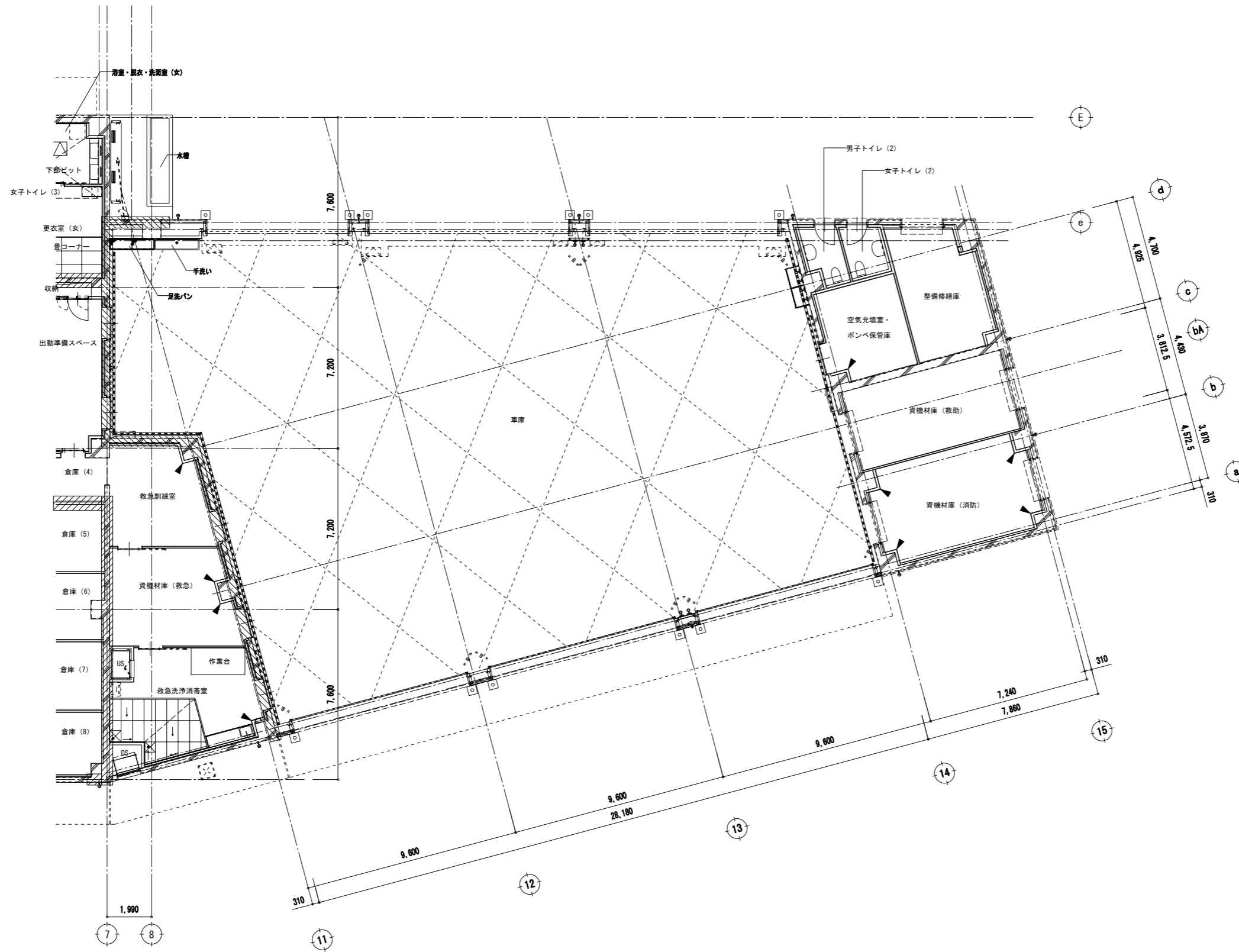

1階平面図(2) 1/100

工事名		図面の名称		作成年月日
相楽中部消防組合消防本部(署)新庁舎建設工事		空調配管設備 1階平面図(2)		2023/03
管理技術者名		縮尺		図面番号
NEJEC 株式会社ニューフェック	小田 文武	安川 雅巳	A1:1/100 A3:1/200	M-109

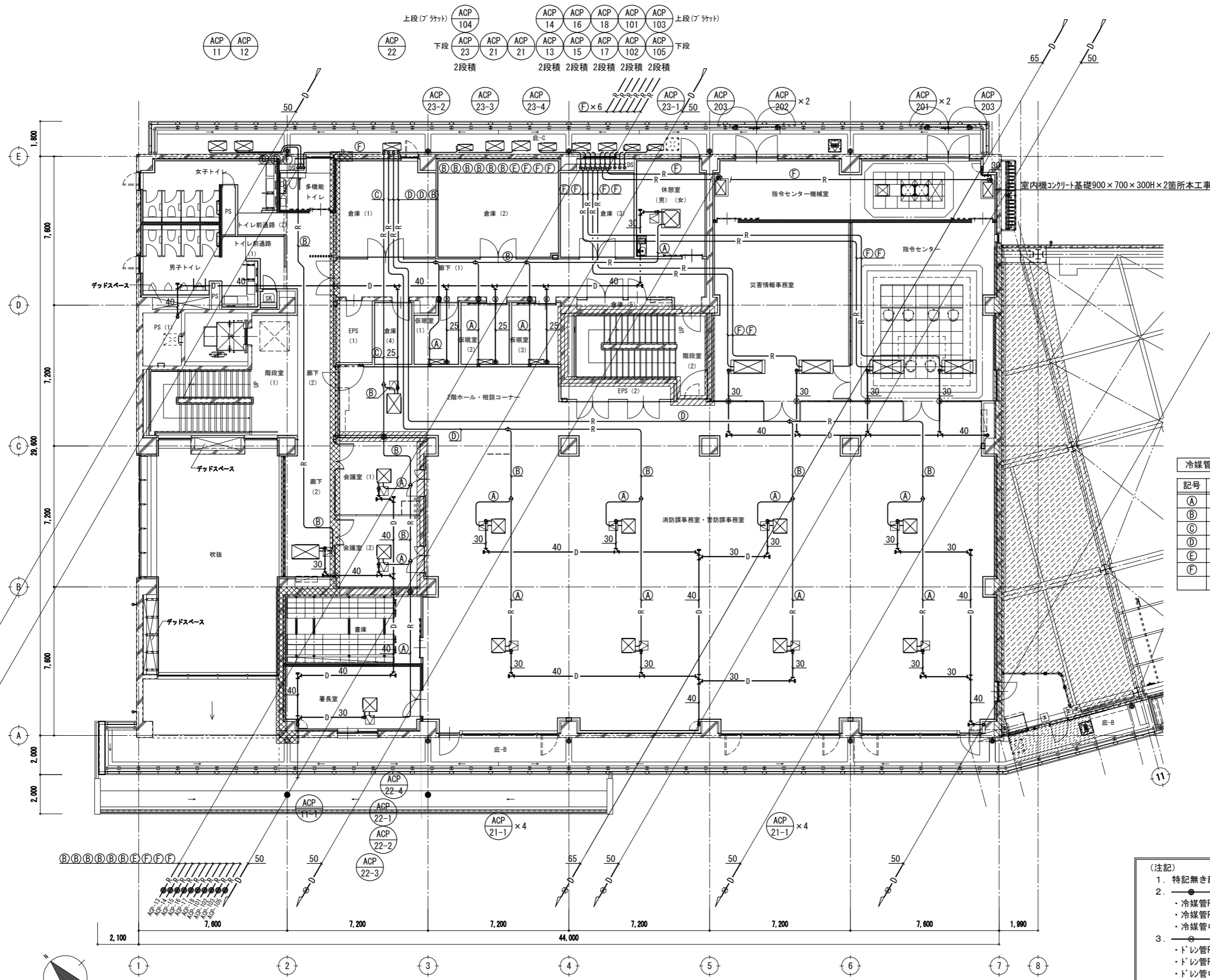

記号	液管	ガス管	連絡配線 (冷媒管共巻)
(A)	6.4φ	12.7φ	EM-CEE-S 2.0 [□] -2C
(B)	9.5φ	15.9φ	"
(C)	9.5φ	19.1φ	"
(D)	9.5φ	22.2φ	"
(E)	6.4φ	12.7φ	EM-EEF 2.0mm-3C E2.0
(F)	9.5φ	15.9φ	"

- (注記)
- 特記無き配管は、天井配管を示す。
 - は、冷媒管防火区画貫通部措置キットを示す。
 ・冷媒管RC床貫通部：認定番号 PS060FL-0776 同等品
 ・冷媒管RC壁貫通部：認定番号 PS060WL-0777 同等品
 ・冷媒管中空壁貫通部：認定番号 PS060WL-0774 同等品
 - は、ドレン管防火区画貫通箇所を示す。
 ・ドレン管RC床貫通部：認定番号 PS060FL-0920-2 同等品
 ・ドレン管RC壁貫通部：認定番号 PS060WL-0919-2 同等品
 ・ドレン管中空壁貫通部：認定番号 PS060WL-0312 同等品
 - 防火区画を貫通する配管は、令第112条第20項によりすき間をロックワール等の不燃材料で充填すること。

空調配管設備 2階平面図 1/100

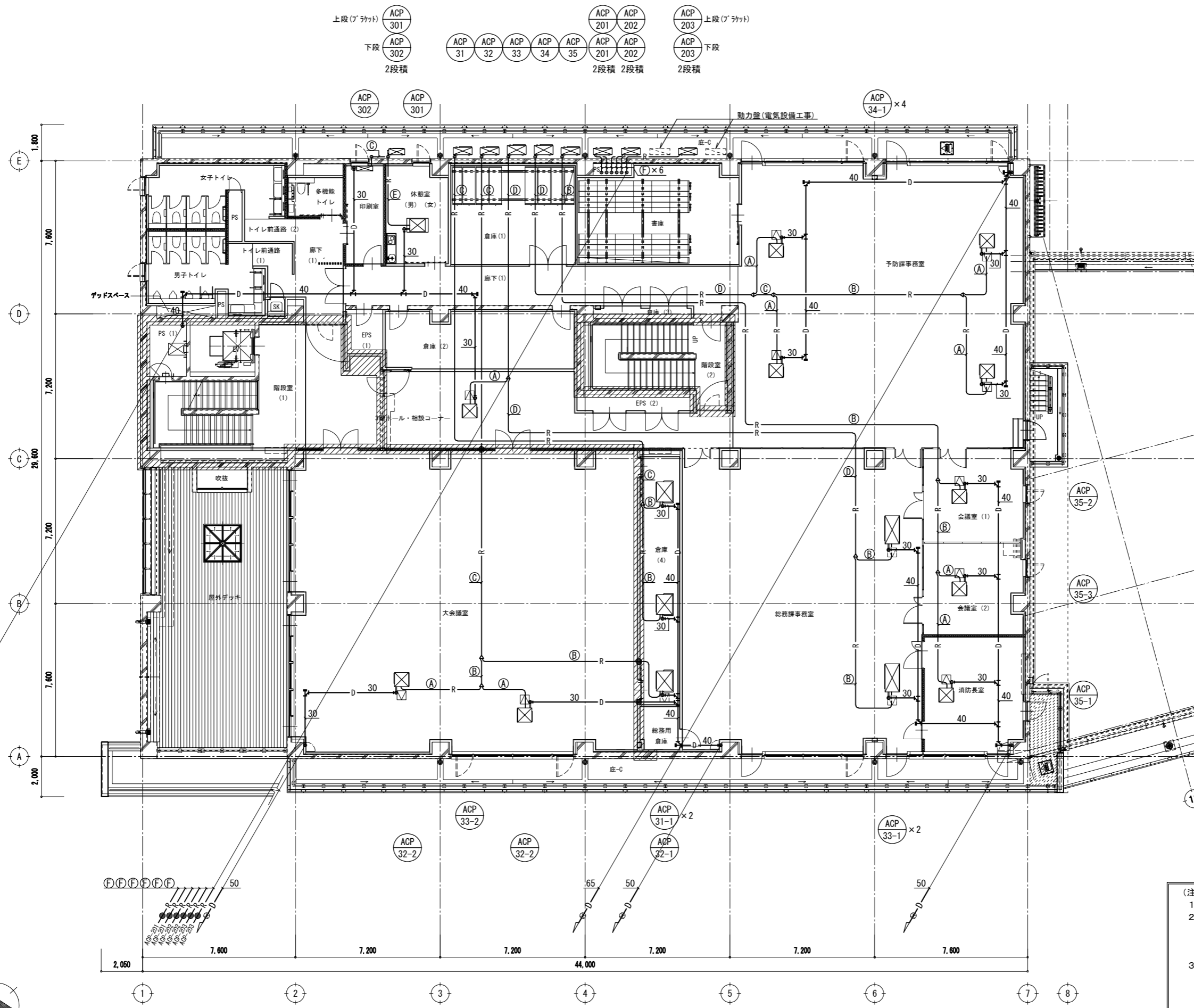

冷媒管サイズ表

記号	液管	ガス管	連絡配線 (冷媒管共巻)
(A)	6.4φ	12.7φ	EM-CEE-S 2.0 [□] -2C
(B)	9.5φ	15.9φ	"
(C)	9.5φ	19.1φ	"
(D)	9.5φ	22.2φ	"
(E)	6.4φ	12.7φ	EM-EEF 2.0mm-3C E2.0
(F)	9.5φ	15.9φ	"

- (注記)
- 特記無き配管は、天井配管を示す。
 - は、冷媒管防火区画貫通部措置キットを示す。
 - 冷媒管RC床貫通部：認定番号 PS060FL-0776 同等品
 - 冷媒管RC壁貫通部：認定番号 PS060WL-0777 同等品
 - 冷媒管中空壁貫通部：認定番号 PS060WL-0774 同等品
 - は、ドレン管防火区画貫通部を示す。
 - ドレン管RC床貫通部：認定番号 PS060FL-0920-2 同等品
 - ドレン管RC壁貫通部：認定番号 PS060WL-0919-2 同等品
 - ドレン管中空壁貫通部：認定番号 PS060WL-0312 同等品
 - 防火区画を貫通する配管は、令第112条第20項によりすき間をロックワール等の不燃材料で充填すること。

空調配管設備 3階平面図 1/100

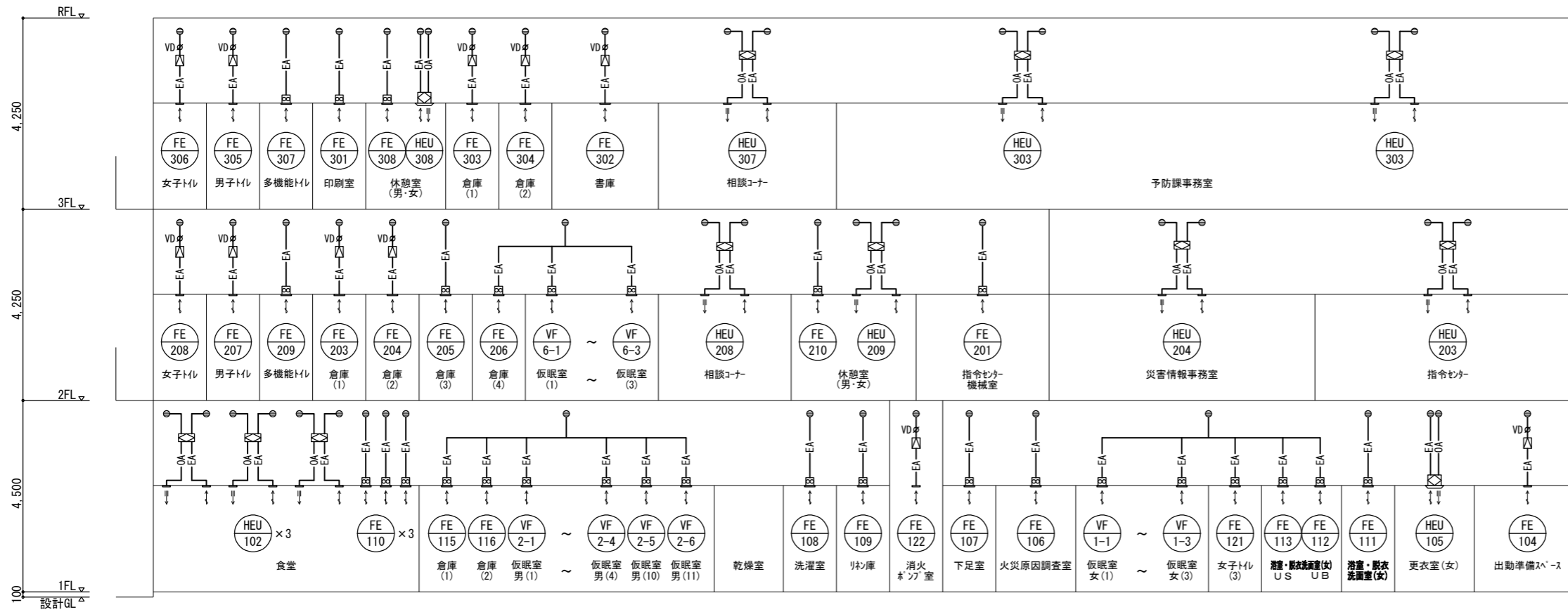

記号	名称	備考
— OA —	外気取入ダクト	矩形ダクト：亜鉛鉄板 円形ダクト：スパイラルダクト
— EA —	排気ダクト	US排気系統はステンレス製
⊘ VD	風量調整ダンパー	
⊘ VD	逆流防止ダンパー	
●	パイプフード	ステンレス製薄形フラットフード SUS製防虫網付 (西邦工業 SNU-S 同等品)

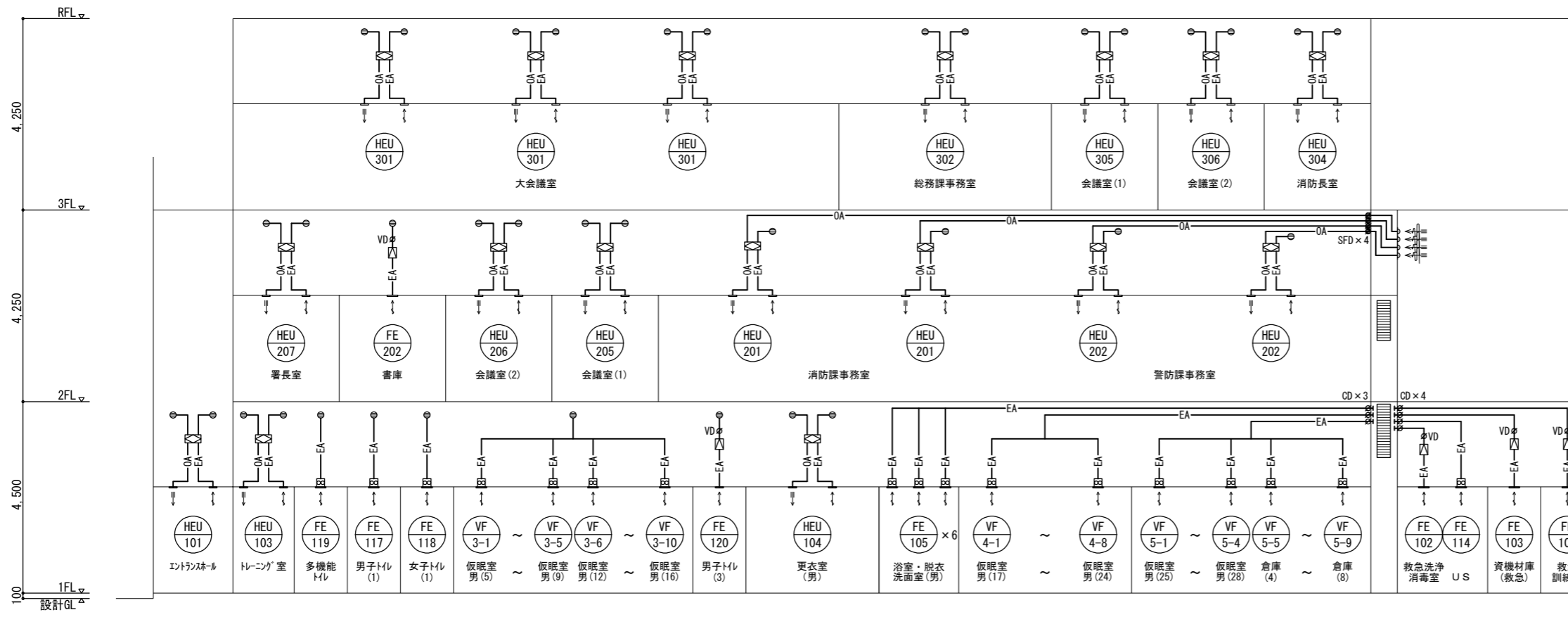

ダクト設備 系統図

一級建築士 登録 第247426号 宮原 嘉成

工事名		図面の名称		作成年月日
相楽中部消防組合消防本部(署)新庁舎建設工事		ダクト設備 系統図		2023/03
管理技術者名	設計者名	縮尺	図面番号	
小田 文武	安川 雅巳	—	M-112	

廊下 (1)	
OA = 1,330 m ³ /h	1
VHS- 1,400 × 200	1
BOX (GW25t内貼)	1
1,600 × 400 × 500H	

食堂	
OA = 1,590 m ³ /h	
OA = 530 m ³ /h	3
VHS- 350 × 350	3
EA = 1,590 m ³ /h	
EA = 530 m ³ /h	3
GVS- 350 × 350	3
BOX (GW25t内貼)	6
550 × 550 × 400H	

エントランスホール	
SA = 1,920 m ³ /h	
SA = 640 m ³ /h	3
ノズル #10 (250φ)	3
結露防止型	
BOX (GW25t内貼)	3
450 × 450 × 400H・1.6t	
RA = 1,920 m ³ /h	1
SUS製金網-1200 × 200	
OA = 310 m ³ /h	1
ノズル #10 (250φ)	1
結露防止型	
BOX (GW25t内貼)	1
450 × 450 × 400H・1.6t	
EA = 310 m ³ /h	1
SUS製金網-200φ	

トレーニング室	
OA = 240 m ³ /h	1
VHS- 250 × 250	1
EA = 240 m ³ /h	1
GVS- 250 × 250	1
BOX (GW25t内貼)	2
450 × 450 × 350H	

廊下 (2)	
OA = 2,120 m ³ /h	
OA = 1,060 m ³ /h	2
VHS- 1,400 × 200	2
(フィルター付)	
BOX (GW25t内貼)	2
1,600 × 400 × 500H	

火災原因調査室	
OA = 210 m ³ /h	1
VHS- 250 × 250	1
(フィルター付)	
BOX (GW25t内貼)	1
450 × 450 × 350H	

浴室・脱衣・洗面室 (女)	
OA = 240 m ³ /h	1
VHS- 250 × 250	1
(フィルター付)	
BOX (GW25t内貼)	1
450 × 450 × 350H	

出勤準備スペース	
OA = 1,020 m ³ /h	
OA = 510 m ³ /h	2
VHS- 350 × 350	2
(フィルター付)	
EA = 1,020 m ³ /h	
EA = 510 m ³ /h	2
GVS- 350 × 350	2
BOX (GW25t内貼)	4
550 × 550 × 400H	

ポンプ室	
EA = 180 m ³ /h	1
GVS- 200 × 200	1
BOX (GW25t内貼)	1
400 × 400 × 350H	

男子トイレ (3)	
EA = 380 m ³ /h	
EA = 190 m ³ /h	2
GVS- 200 × 200	2
BOX (GW25t内貼)	2
400 × 400 × 350H	

更衣室 (男)	
OA = 480 m ³ /h	
OA = 240 m ³ /h	2
VHS- 250 × 250	2
EA = 480 m ³ /h	
EA = 240 m ³ /h	2
GVS- 250 × 250	2
BOX (GW25t内貼)	4
450 × 450 × 400H	

救急訓練室	
OA = 290 m ³ /h	1
VHS- 300 × 300	1
EA = 290 m ³ /h	1
GVS- 300 × 300	1
BOX (GW25t内貼)	2
500 × 500 × 400H	

資機材庫 (救急)	
OA = 350 m ³ /h	1
VHS- 300 × 300	1
EA = 350 m ³ /h	1
GVS- 300 × 300	1
BOX (GW25t内貼)	2
500 × 500 × 400H	

救急洗浄消毒室	
OA = 420 m ³ /h	1
VHS- 300 × 300	1
EA = 420 m ³ /h	1
GVS- 300 × 300	1
BOX (GW25t内貼)	2
500 × 500 × 400H	

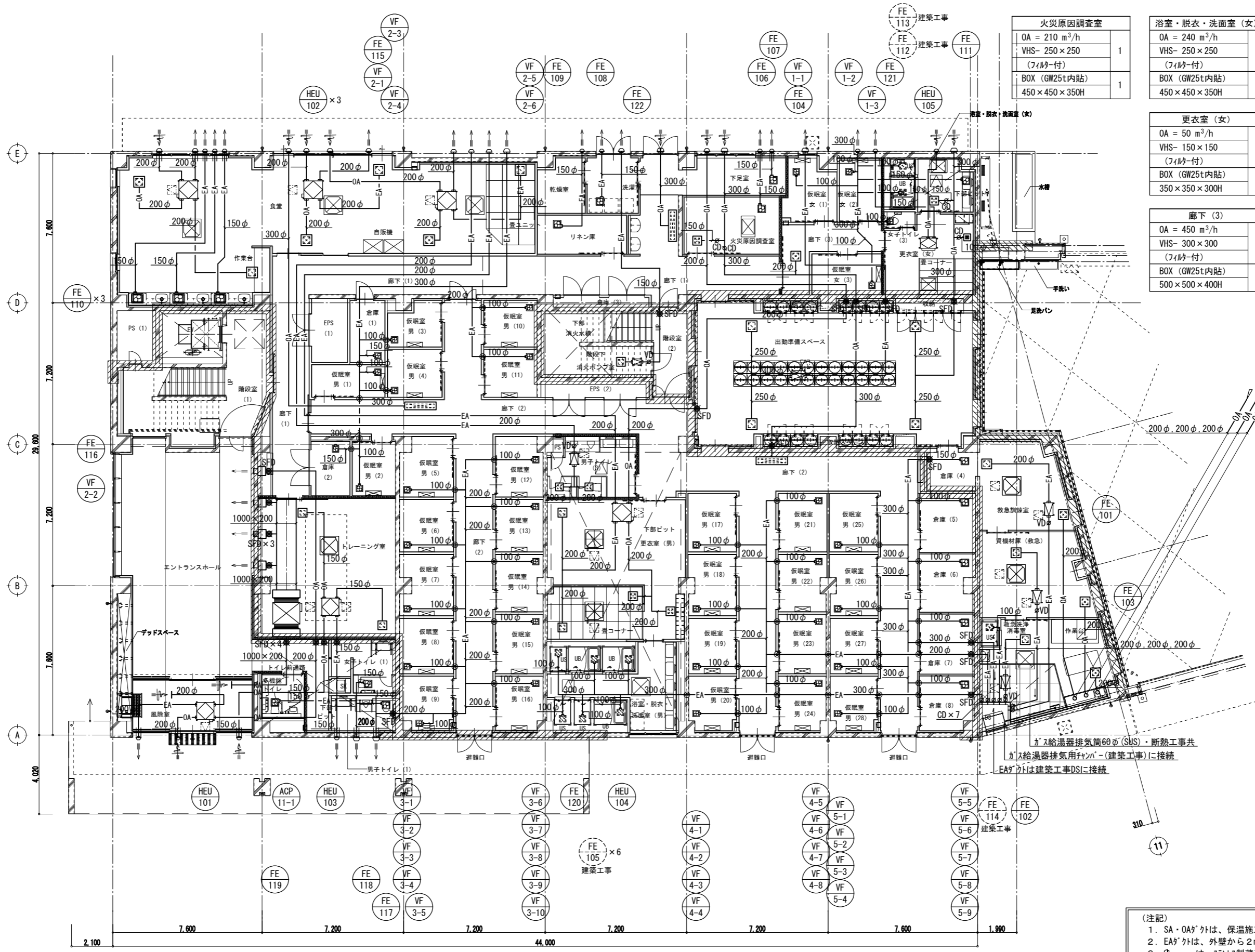

ガス給湯器排気筒60φ(SUS)・断熱工事共
ガス給湯器排気用ファン(建築工事)に接続
EAがワットは建築工事DSに接続

- (注記)
- SA・OAがワットは、保温施工の事。
 - EAがワットは、外壁から2mは保温施工の事。
 - ⊙は、ステンレス製薄形フラットワット(防虫網付)を示す。
(西邦工業 SNU-S 同等品)
 - は、梁貫通箇所を示す。
 - 機器接続部は、たわみ継手を設ける。
 - ⊙は、貫通部をロック等の不燃材料で充填すること。
(仮眠室を貫通するがワット)

ダクト設備 1階平面図 (1) 1/100

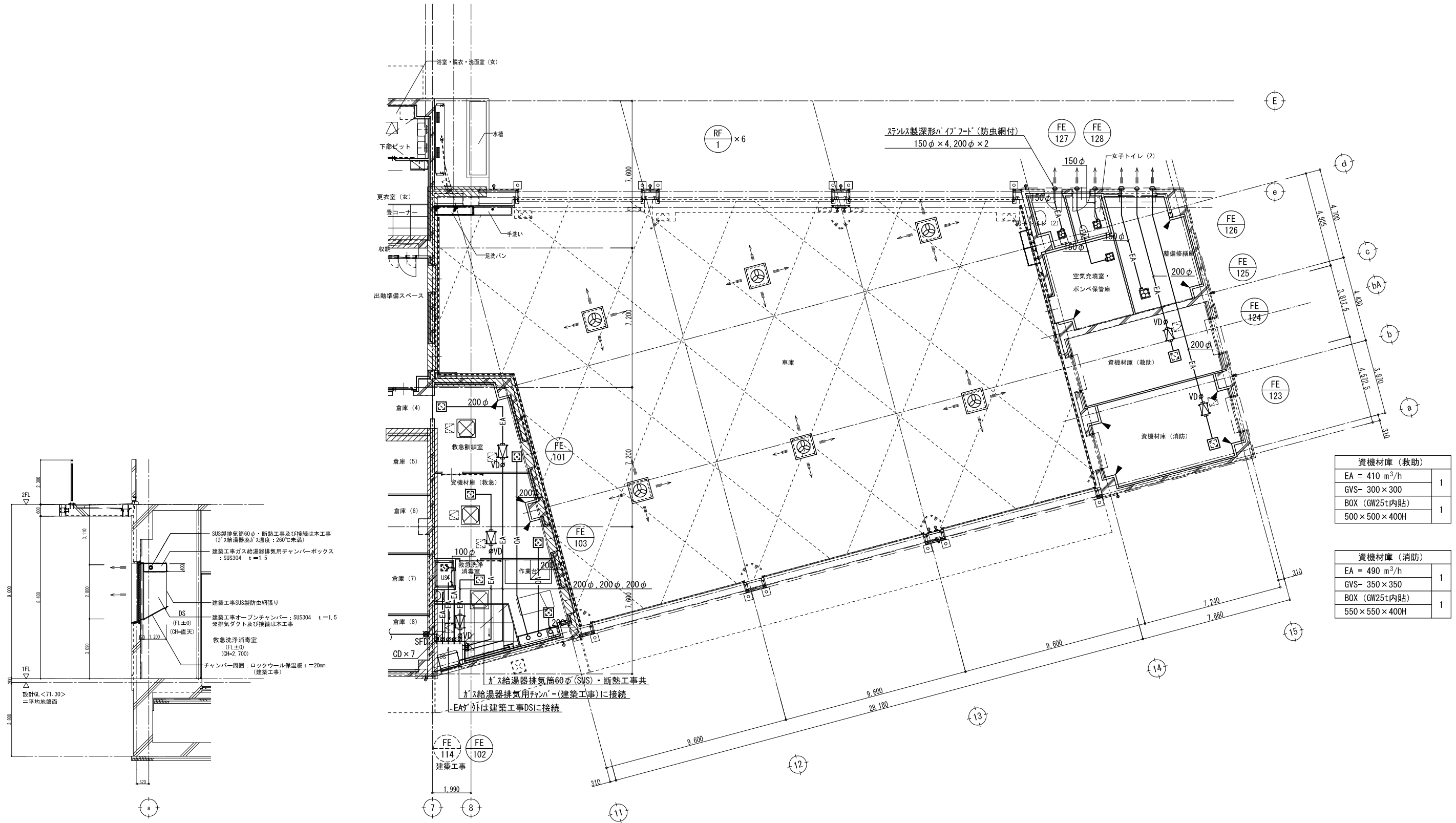

資機材庫 (救助)	
EA = 410 m ² /h	1
GVS- 300×300	
BOX (GW25t内貼)	1
500×500×400H	

資機材庫 (消防)	
EA = 490 m ² /h	1
GVS- 350×350	
BOX (GW25t内貼)	1
550×550×400H	

(注記)
 1. SA・OA^サは、保温施工の事。
 2. EA^サは、外壁から2mは保温施工の事。
 3. 機器接続部は、たわみ継手を設ける。

DS (7-8通り) 断面詳細図 1/50

ダクト設備 1階平面図 (2) 1/100

女子トイレ	
EA = 540 m ³ /h	
EA = 135 m ³ /h	4
GVS- 200×200	
BOX (GW25t内貼)	4
400×400×350H	

男子トイレ	
EA = 650 m ³ /h	
EA = 162.5 m ³ /h	4
GVS- 200×200	
BOX (GW25t内貼)	4
400×400×350H	

相談コーナー	
SA = 1,170 m ³ /h	
SA = 585 m ³ /h	
BL-D-2000L	2
指定色焼付塗装	
BOX (GW25t内貼)	2
2200×300×400H	
RA = 1,170 m ³ /h	
RA = 585 m ³ /h	2
GVS- 350×350	
BOX (GW25t内貼)	2
550×550×400H	
OA = 570 m ³ /h	
BL-D-2000L	1
指定色焼付塗装	
BOX (GW25t内貼)	1
2200×300×400H	
EA = 570 m ³ /h	
GVS- 350×350	1
BOX (GW25t内貼)	1
550×550×400H	

吹抜・廊下(2)	
SA = 1,920 m ³ /h	
SA = 240 m ³ /h	
1/2" #6 (150φ)	8
結露防止型	
BOX (GW25t内貼)	8
500×500×400H	
RA = 1,920 m ³ /h	
GVS- 1300×300	1
BOX (GW25t内貼)	1
1500×500×400H	

デッキ(軒天)	
OA = 270 m ³ /h	2
VHS- 250×250	
BOX (GW25t内貼)	2
450×450×400H	
OA = 120 m ³ /h	1
VHS- 200×200	
BOX (GW25t内貼)	1
400×400×400H	
EA = 270 m ³ /h	2
GVS- 250×250	
BOX (GW25t内貼)	2
450×450×400H	
EA = 120 m ³ /h	1
GVS- 200×200	
BOX (GW25t内貼)	1
400×400×400H	
EA = 390 m ³ /h	1
GVS- 300×300	
BOX (GW25t内貼)	1
500×500×400H	

倉庫(1)	
EA = 340 m ³ /h	1
GVS- 300×300	
BOX (GW25t内貼)	1
500×500×350H	

倉庫(2)	
EA = 410 m ³ /h	1
GVS- 300×300	
BOX (GW25t内貼)	1
450×450×400H	

災害情報事務室	
OA = 210 m ³ /h	1
VHS- 250×250	
EA = 210 m ³ /h	1
GVS- 250×250	
BOX (GW25t内貼)	2
450×450×400H	

指令センター	
OA = 210 m ³ /h	1
VHS- 250×250	
EA = 210 m ³ /h	1
GVS- 250×250	
BOX (GW25t内貼)	2
450×450×400H	

消防課事務室	
SA+OA = 3,840+1,080 m ³ /h	
SA+OA = 615 m ³ /h	
BL-D-2000L	8
指定色焼付塗装	
BOX (GW25t内貼)	8
2200×300×400H	
RA = 3,840 m ³ /h	
EA = 480 m ³ /h	
GVS- 350×350	8
BOX (GW25t内貼)	8
550×550×400H	
EA = 480 m ³ /h	8
GVS- 350×350	
BOX (GW25t内貼)	8
550×550×400H	
EA = 1,080 m ³ /h	
EA = 270 m ³ /h	4
GVS- 250×250	
BOX (GW25t内貼)	4
450×450×400H	
PASS = 390 m ³ /h	
PASS = 390 m ³ /h	1
GVS- 300×300	
BOX (GW25t内貼)	1
500×500×400H	

会議室(1)	
SA+OA = 960 + 270 m ³ /h	
SA+OA = 615 m ³ /h	
BL-T-2000L	2
(指定色塗装)	
BOX (GW25t内貼)	2
2200×300×400H	
RA = 960 m ³ /h	
RA = 480 m ³ /h	2
GVS- 350×350	
BOX (GW25t内貼)	2
550×550×400H	
EA = 270 m ³ /h	1
GVS- 250×250	
BOX (GW25t内貼)	1
450×450×400H	

会議室(2)	
SA+OA = 960 + 270 m ³ /h	
SA+OA = 615 m ³ /h	
BL-T-2000L	2
(指定色塗装)	
BOX (GW25t内貼)	2
2200×300×400H	
RA = 960 m ³ /h	
RA = 480 m ³ /h	2
GVS- 350×350	
BOX (GW25t内貼)	2
550×550×400H	
EA = 270 m ³ /h	1
GVS- 250×250	
BOX (GW25t内貼)	1
450×450×400H	

書庫	
EA = 390 m ³ /h	1
GVS- 300×300	
PASS = 390 m ³ /h	1
VHS- 300×300	
BOX (GW25t内貼)	2
500×500×400H	

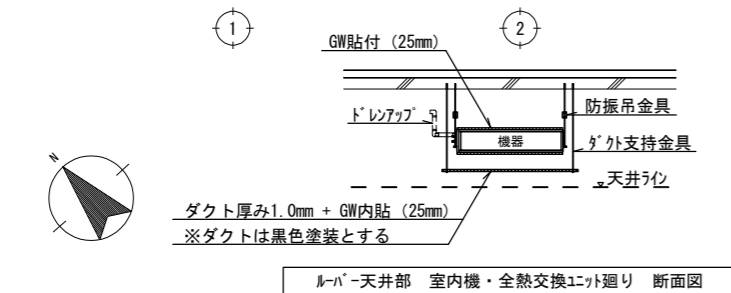
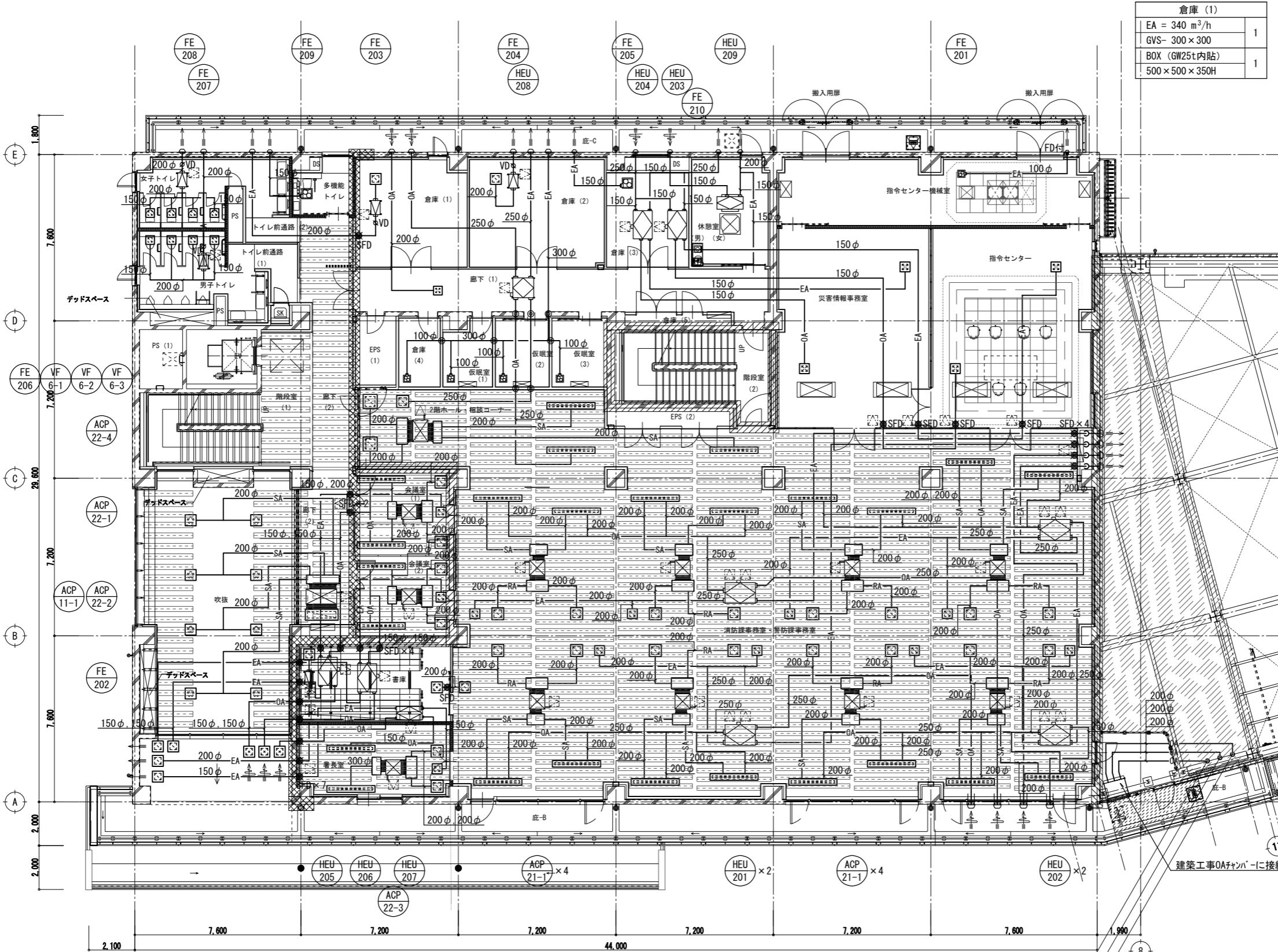

ダクト設備 2階平面図 1/100

- (注記)
- SA・OAダクトは、保温施工の事。
 - EAダクトは、外壁から2mlは保温施工の事。
 - は、建築工事ルーパ-天井を示す。
・ダクト塗装及び保温材は黒色とする。
・吸込口は、天井内設置とする。
 - は、ステンレス製薄形フラットド (防虫網付)を示す。
(西邦工業 SNU-S 同等品)
 - は、梁貫通箇所を示す。
 - 機器接続部は、たわみ継手を設ける。
 - は、貫通部をロック等不燃材料で充填すること。
(仮眠室を貫通するダクト)

女子トイレ	
EA = 540 m ³ /h	
EA = 135 m ³ /h	4
GVS- 200×200	
BOX (GW25t内貼)	4
400×400×350H	

男子トイレ	
EA = 650 m ³ /h	
EA = 162.5 m ³ /h	4
GVS- 200×200	
BOX (GW25t内貼)	4
400×400×350H	

相談コーナー	
SA = 960 m ³ /h	
SA = 480 m ³ /h	
BL-D-2000L	2
指定色焼付塗装	
BOX (GW25t内貼)	2
2200×300×400H	
RA = 960 m ³ /h	
RA = 480 m ³ /h	2
GVS- 350×350	
BOX (GW25t内貼)	2
550×550×400H	
OA = 480 m ³ /h	
BL-D-2000L	1
指定色焼付塗装	
BOX (GW25t内貼)	1
2200×300×400H	
EA = 480 m ³ /h	
GVS- 350×350	
BOX (GW25t内貼)	1
550×550×400H	

大会議室	
SA = 6,060 m ³ /h	
SA = 690 m ³ /h	
1/2" #10 (250φ)	6
結露防止型	
BOX (GW25t内貼)	6
500×300×500H	
SA = 960 m ³ /h	
BL-T-2000L	2
指定色焼付塗装	
BOX (GW25t内貼)	2
2200×300×500H	
RA = 4,140 m ³ /h (倉庫)	
RA = 2,070 m ³ /h	2
VHS- 1000×400	
RA = 1,920 m ³ /h	
RA = 960 m ³ /h	
GVS- 450×450	2
BOX (GW25t内貼)	2
650×650×500H	
OA = 2,400 m ³ /h	
OA = 800 m ³ /h	3
VHS- 800×200	
BOX (GW25t内貼)	3
1000×400×400×1.6t	
EA = 2,400 m ³ /h	
EA = 800 m ³ /h	3
GVS- 400×400	
BOX (GW25t内貼)	3
600×600×400H	

印刷室	
OA = 130 m ³ /h	
VHS- 200×200	1
(フィルター付)	
BOX (GW25t内貼)	1
400×400×350H	

印刷室	
OA = 130 m ³ /h	
VHS- 200×200	1
(フィルター付)	
BOX (GW25t内貼)	1
400×400×350H	

相談コーナー	
SA = 960 m ³ /h	
SA = 480 m ³ /h	
BL-D-2000L	2
指定色焼付塗装	
BOX (GW25t内貼)	2
2200×300×400H	
RA = 960 m ³ /h	
RA = 480 m ³ /h	2
GVS- 350×350	
BOX (GW25t内貼)	2
550×550×400H	
OA = 480 m ³ /h	
BL-D-2000L	1
指定色焼付塗装	
BOX (GW25t内貼)	1
2200×300×400H	
EA = 480 m ³ /h	
GVS- 350×350	
BOX (GW25t内貼)	1
550×550×400H	

大会議室	
SA = 6,060 m ³ /h	
SA = 690 m ³ /h	
1/2" #10 (250φ)	6
結露防止型	
BOX (GW25t内貼)	6
500×300×500H	
SA = 960 m ³ /h	
BL-T-2000L	2
指定色焼付塗装	
BOX (GW25t内貼)	2
2200×300×500H	
RA = 4,140 m ³ /h (倉庫)	
RA = 2,070 m ³ /h	2
VHS- 1000×400	
RA = 1,920 m ³ /h	
RA = 960 m ³ /h	
GVS- 450×450	2
BOX (GW25t内貼)	2
650×650×500H	
OA = 2,400 m ³ /h	
OA = 800 m ³ /h	3
VHS- 800×200	
BOX (GW25t内貼)	3
1000×400×400×1.6t	
EA = 2,400 m ³ /h	
EA = 800 m ³ /h	3
GVS- 400×400	
BOX (GW25t内貼)	3
600×600×400H	

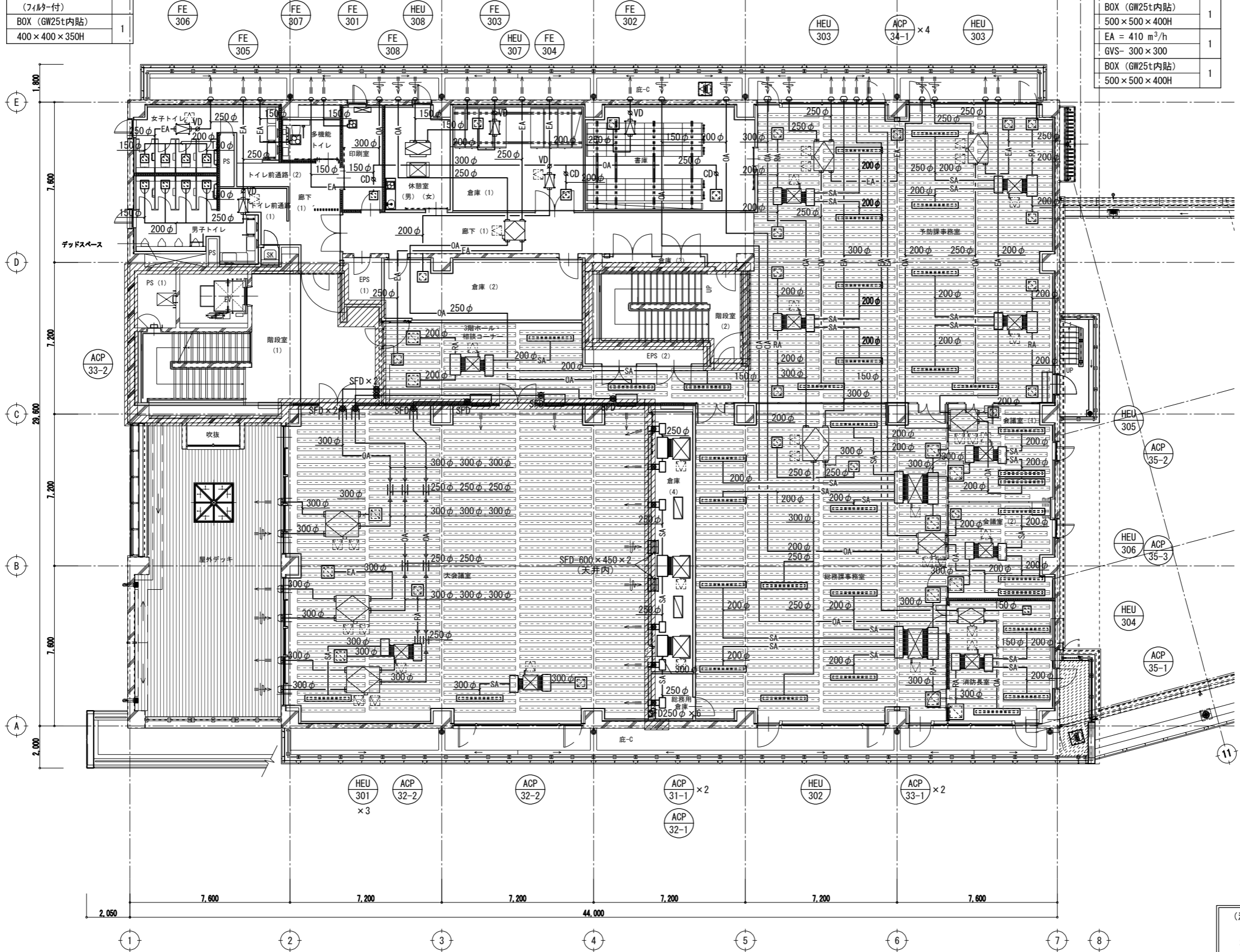

倉庫 (1)	
OA = 410 m ³ /h	
VHS- 300×300	1
(フィルター付)	
BOX (GW25t内貼)	1
500×500×400H	
EA = 410 m ³ /h	
GVS- 300×300	1
BOX (GW25t内貼)	1
500×500×400H	

書庫	
OA = 530 m ³ /h	
VHS- 350×350	1
(フィルター付)	
BOX (GW25t内貼)	1
550×550×400H	
EA = 530 m ³ /h	
GVS- 350×350	1
BOX (GW25t内貼)	1
550×550×400H	

予防課事務室	
SA = 3,840 m ³ /h	
SA = 480 m ³ /h	
BL-D-2000L	8
指定色焼付塗装	
BOX (GW25t内貼)	8
2200×300×400H	
RA = 3,840 m ³ /h	
OA = 480 m ³ /h	
GVS- 350×350	8
BOX (GW25t内貼)	8
550×550×400H	
OA = 960 m ³ /h	
BL-D-2000L	2
指定色焼付塗装	
BOX (GW25t内貼)	2
2200×300×400H	
EA = 960 m ³ /h	
EA = 480 m ³ /h	2
GVS- 350×350	
BOX (GW25t内貼)	2
550×550×400H	

倉庫 (2)	
EA = 380 m ³ /h	
GVS- 300×300	1
BOX (GW25t内貼)	1
500×500×400H	

総務課事務室	
SA = 3,840 m ³ /h	
SA = 480 m ³ /h	
BL-D-2000L	8
指定色焼付塗装	
BOX (GW25t内貼)	8
2200×300×400H	
RA = 3,840 m ³ /h	
RA = 960 m ³ /h	4
GVS- 450×450	
BOX (GW25t内貼)	4
650×650×500H	
OA = 840 m ³ /h	
OA = 420 m ³ /h	2
BL-D-2000L	2
指定色焼付塗装	
BOX (GW25t内貼)	2
2200×300×400H	
EA = 840 m ³ /h	
EA = 420 m ³ /h	2
GVS- 300×300	
BOX (GW25t内貼)	2
500×500×400H	

会議室 (1)	
SA = 960 m ³ /h	
SA = 480 m ³ /h	
BL-D-2000L	2
指定色焼付塗装	
BOX (GW25t内貼)	2
2200×300×400H	
RA = 960 m ³ /h	
GVS- 450×450	1
BOX (GW25t内貼)	1
650×650×500H	
OA = 390 m ³ /h	
2200×300×400H	1
指定色焼付塗装	
BOX (GW25t内貼)	1
2200×300×400H	
EA = 390 m ³ /h	
GVS- 300×300	1
BOX (GW25t内貼)	1
500×500×400H	

消防長室	
SA = 960 m ³ /h	
SA = 480 m ³ /h	
BL-D-2000L	2
指定色焼付塗装	
BOX (GW25t内貼)	2
2200×300×400H	
RA = 960 m ³ /h	
GVS- 450×450	1
BOX (GW25t内貼)	1
650×650×500H	
OA = 150 m ³ /h	
BL-D-2000L	1
指定色焼付塗装	
BOX (GW25t内貼)	1
2200×300×400H	
EA = 150 m ³ /h	
GVS- 200×200	1
BOX (GW25t内貼)	1
400×400×350H	

会議室 (2)	
SA = 960 m ³ /h	
SA = 480 m ³ /h	
BL-D-2000L	2
指定色焼付塗装	
BOX (GW25t内貼)	2
2200×300×400H	
RA = 960 m ³ /h	
GVS- 450×450	1
BOX (GW25t内貼)	1
650×650×500H	
OA = 390 m ³ /h	
BL-D-2000L	1
指定色焼付塗装	
BOX (GW25t内貼)	1
2200×300×400H	
EA = 390 m ³ /h	
GVS- 300×300	1
BOX (GW25t内貼)	1
500×500×400H	

- (注記)
- SA・OAがけは、保温施工の事。
 - EAがけは、外壁から2mは保温施工の事。
 - は、建築工事ルバー-天井を示す。
・がけ塗装及び保温材は黒色とする。
・吸込口は、天井内設置とする。
 - は、ステンレス製薄形フラットフード (防虫網付) を示す。
(西邦工業 SNU-S 同等品)
 - は、梁貫通箇所を示す。
 - 機器接続部は、たわみ継手を設ける。

ダクト設備 3階平面図 1/100

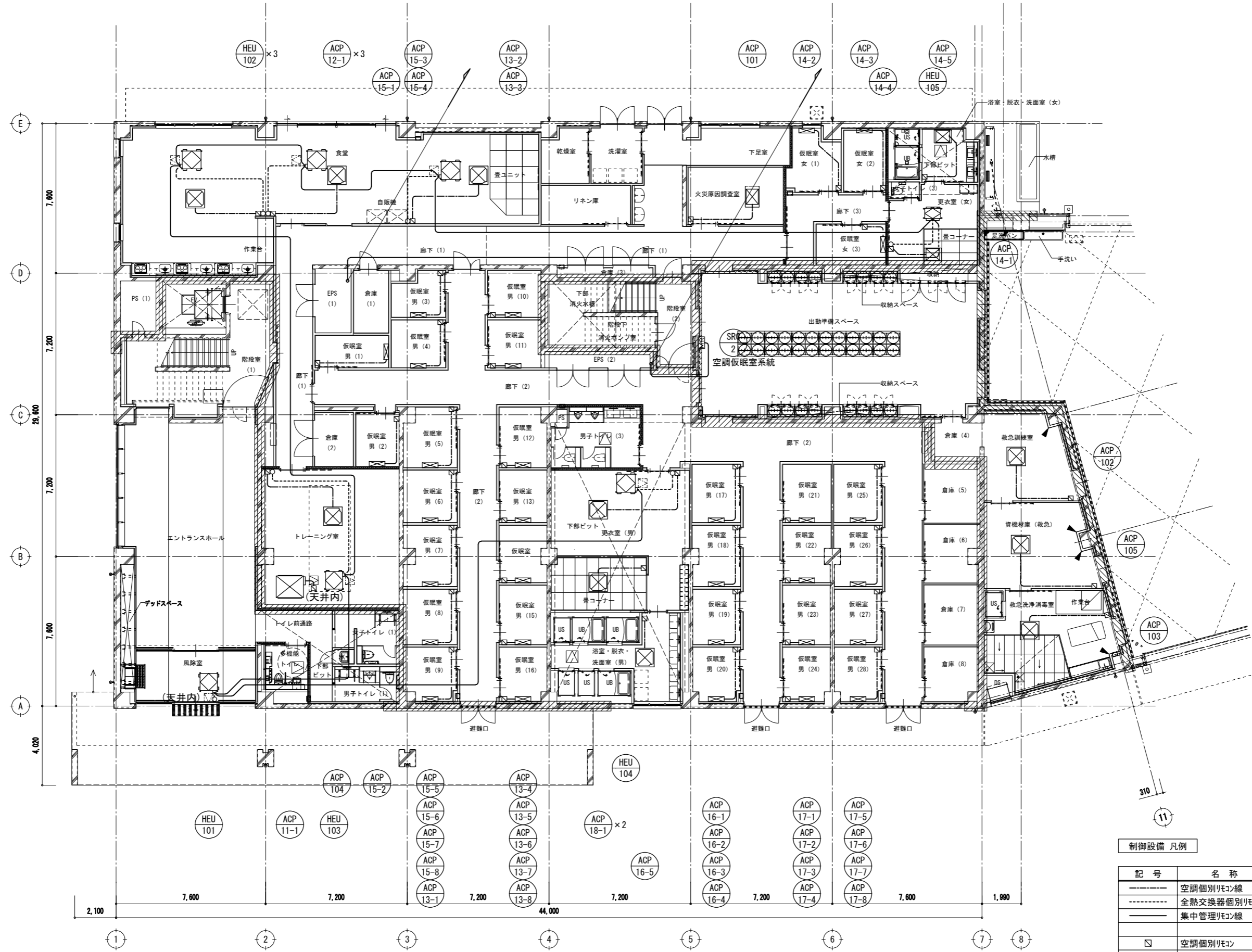

制御設備 凡例

記号	名称	仕様
-----	空調個別リコン線	EM-CEE-S 1.25□-2C
-----	全熱交換器個別リコン線	EM-CEE-S 1.25□-2C
-----	集中管理リコン線	EM-CEE-S 1.25□-2C
□	空調個別リコン	スイッチ・ガス共
○	全熱交換器個別リコン	スイッチ・ガス共
■	集中管理コントローラ	スイッチ・ガス共

制御設備 1階平面図 1/100

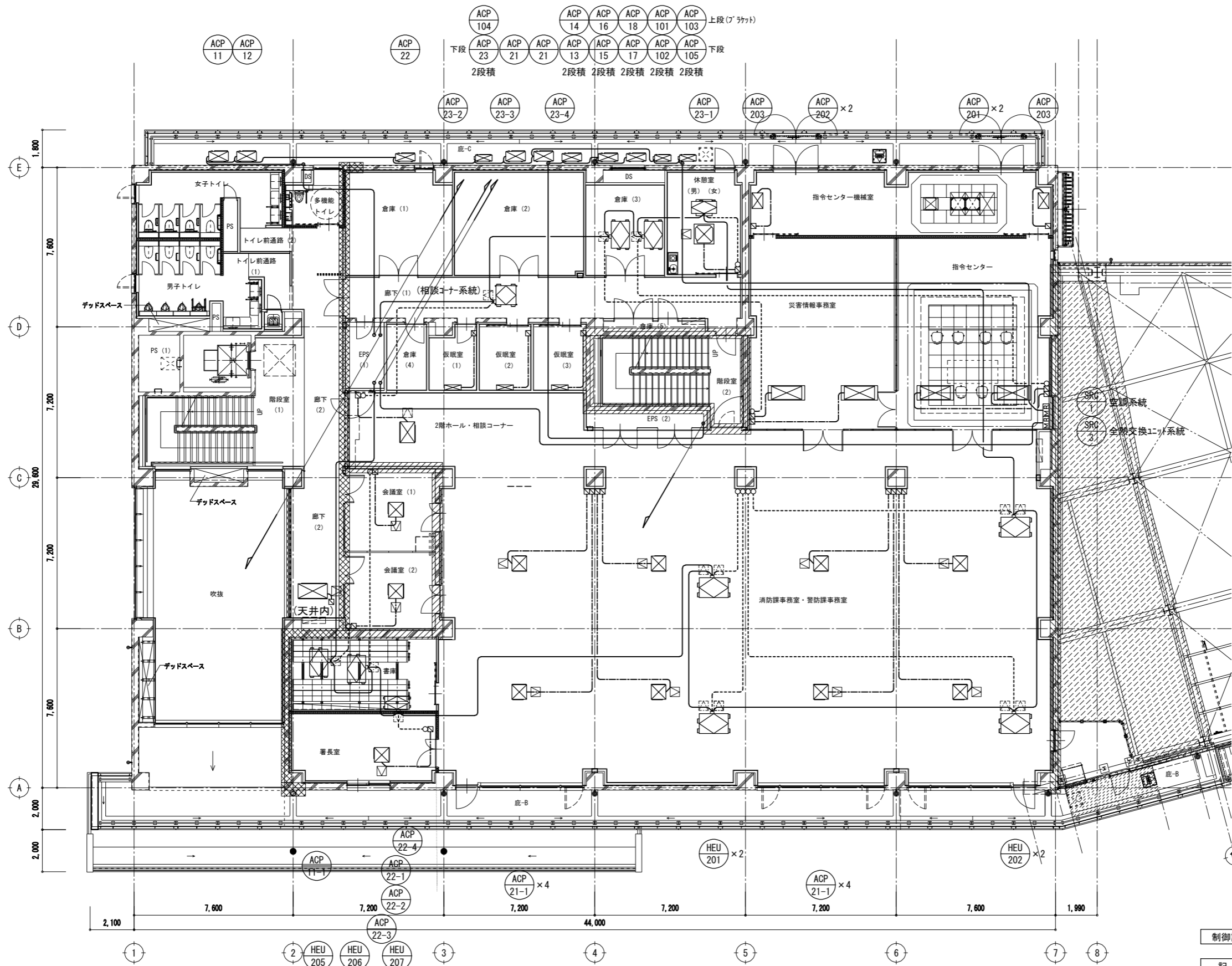

制御設備 凡例

記号	名称	仕様
-----	空調個別リコン線	EM-CEE-S 1.25□-2C
-----	全熱交換器個別リコン線	EM-CEE-S 1.25□-2C
-----	集中管理リコン線	EM-CEE-S 1.25□-2C
□	空調個別リコン	スイッチ' ックス共
○	全熱交換器個別リコン	スイッチ' ックス共
⊠	集中管理コントローラ	スイッチ' ックス共

制御設備 2階平面図 1/100

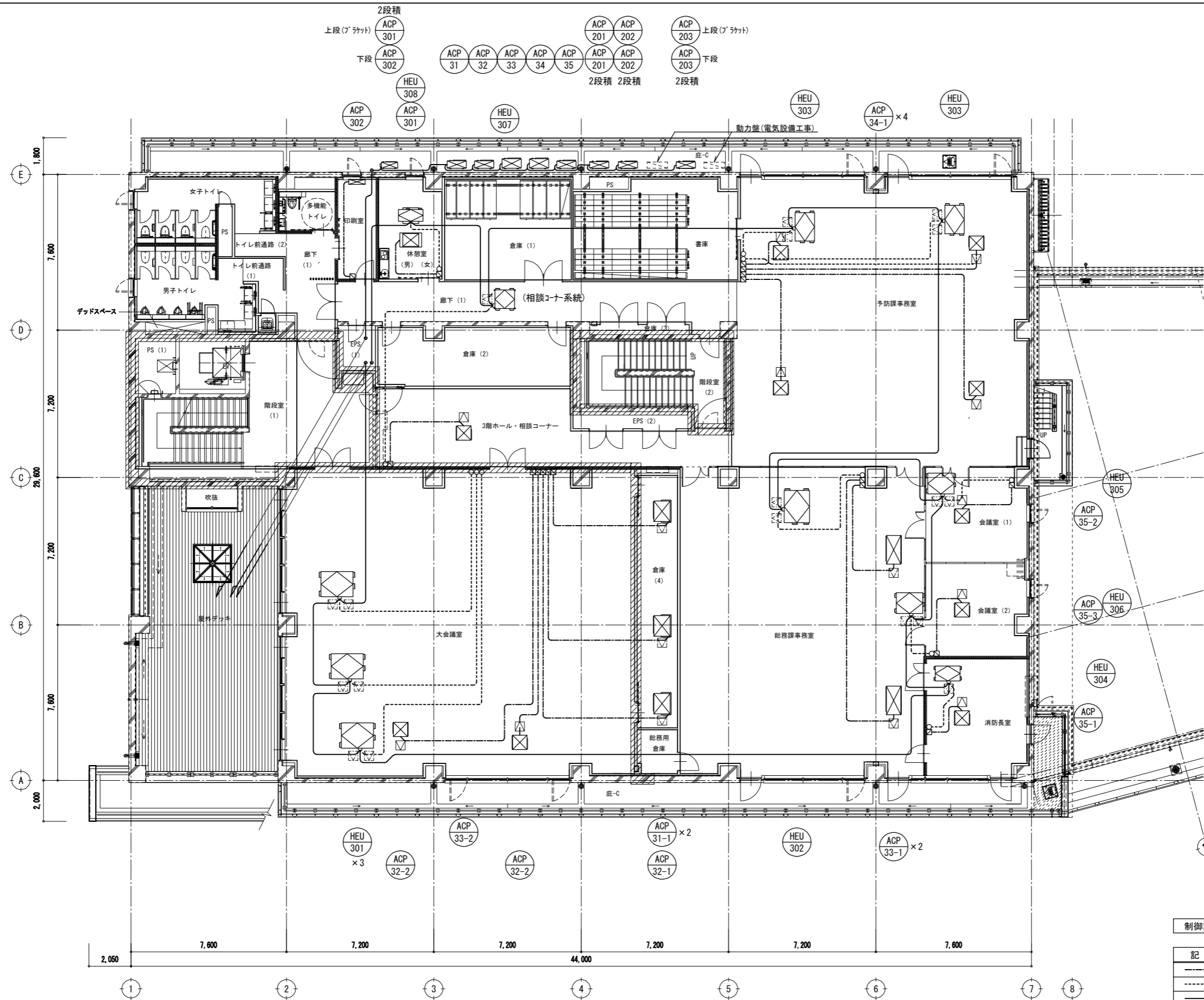

制御設備 凡例

記号	名称	仕様
-----	空調個別リコン線	EM-CEE-S 1.25□-2C
-----	全熱交換器個別リコン線	EM-CEE-S 1.25□-2C
-----	集中管理リコン線	EM-CEE-S 1.25□-2C
□	空調個別リコン	スイッチ'ックス共
○	全熱交換器個別リコン	スイッチ'ックス共
⊠	集中管理コントローラ	スイッチ'ックス共

制御設備 3階平面図 1/100

一級建築士 登録 第247426号 宮原 嘉成

工事名		図面の名称		作成年月日
相楽中部消防組合消防本部(署) 新庁舎建設工事		制御設備 3階平面図		2023/03
管理技術者名		縮尺		図面番号
小田 文武	安川 雅巳	A1:1/100 A3:1/200	M-119	

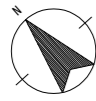

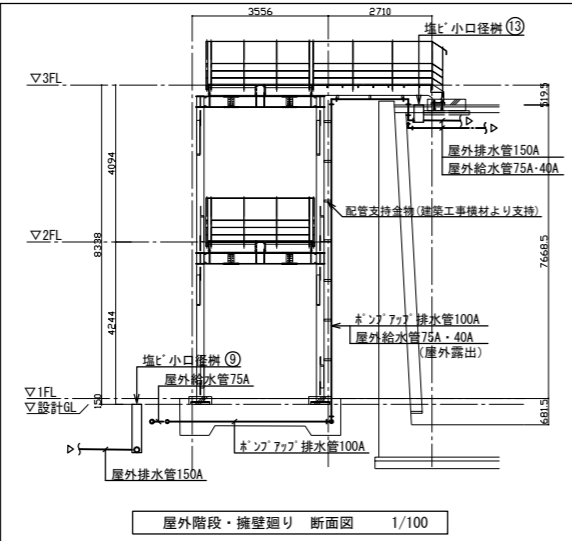
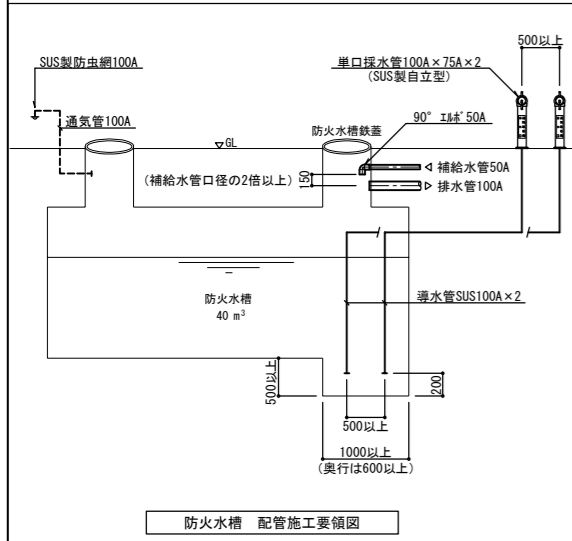
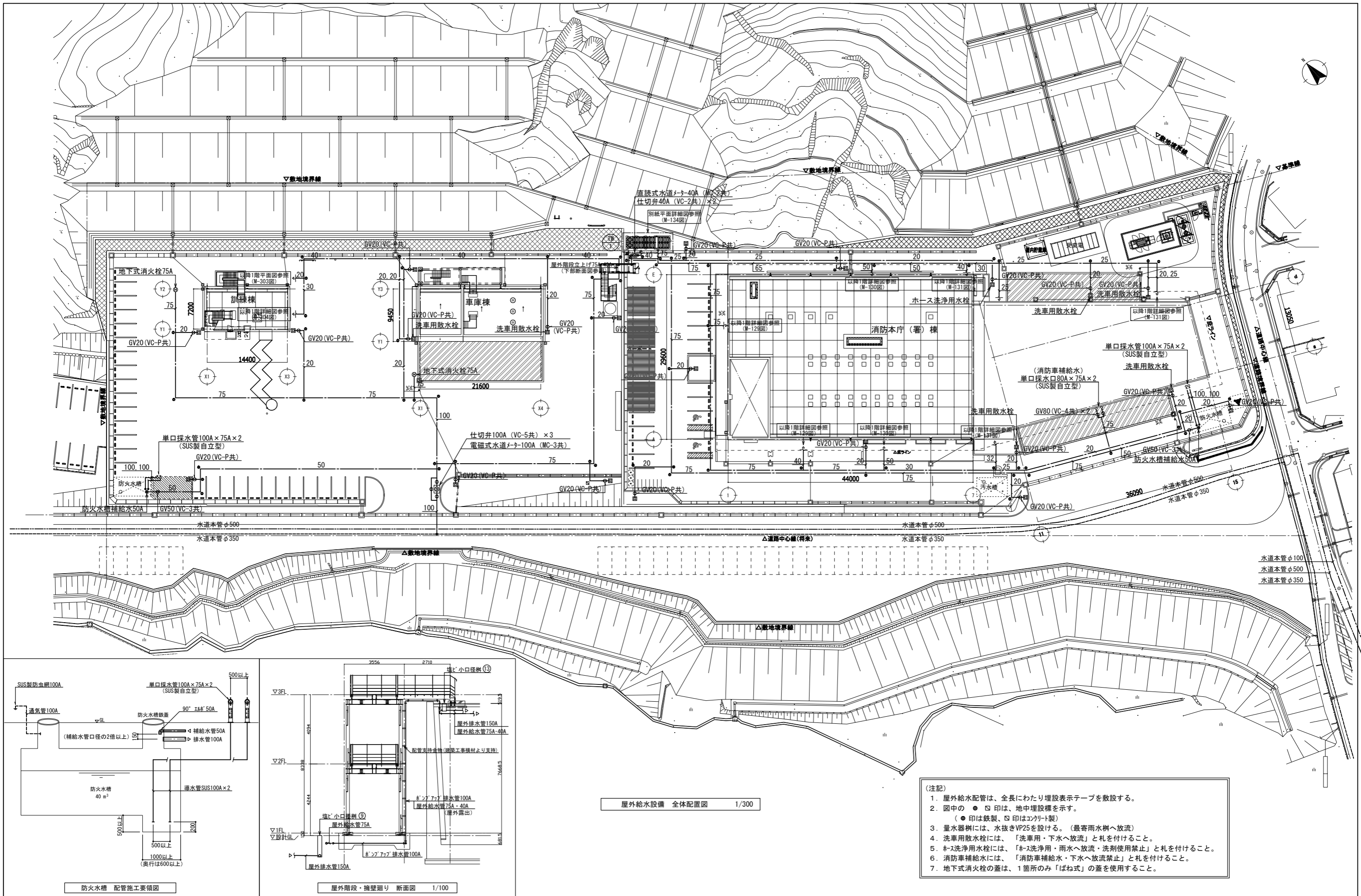

屋外給水設備 全体配置図 1/300

- (注記)
1. 屋外給水配管は、全長にわたり埋設表示テープを敷設する。
 2. 図中の ● □印は、地中埋設機を示す。
(●印は鉄製、□印はコンクリート製)
 3. 量水器には、水抜きVP25を設ける。(最寄雨水溝へ放流)
 4. 洗濯用散水栓には、「洗濯用・下水へ放流」と札を付けること。
 5. 洗浄用散水栓には、「洗浄用・雨水へ放流・洗剤使用禁止」と札を付けること。
 6. 消防車補給水には、「消防車補給水・下水へ放流禁止」と札を付けること。
 7. 地下式消火栓の蓋は、1箇所のみ「ばね式」の蓋を使用すること。

工事名		図面の名称		作成年月日
相模中部消防組合消防本部(署)新庁舎建設工事		屋外給水設備 全体配置図		2023/03
管理技術者名		設計者名	縮尺	図面番号
小田 文武		安川 雅巳	A1:1/300 A3:1/600	M-120
NEJEC 株式会社ニューフェック				

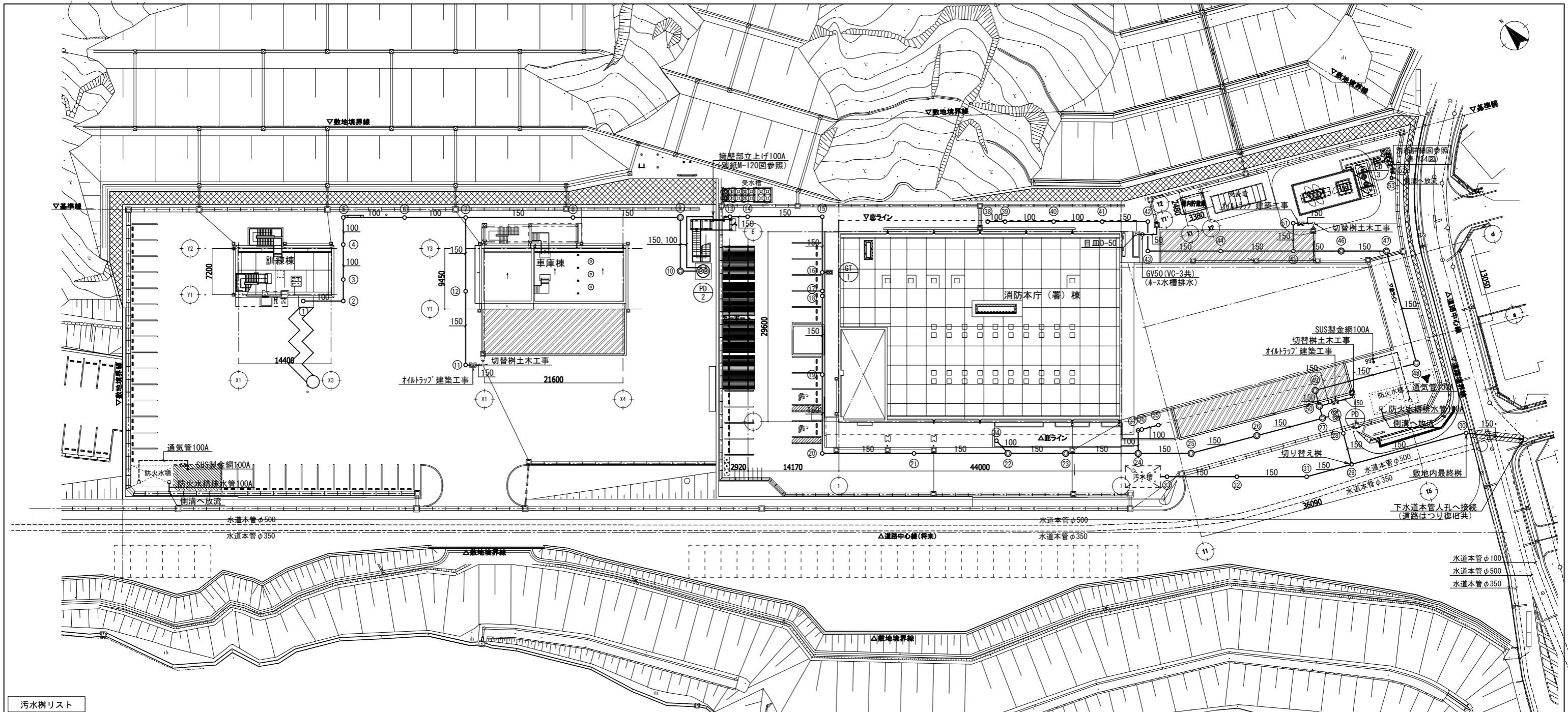

汚水樹リスト

番号	種類	主管径-樹形状	樹寸法	樹深さ	蓋仕様	備考	番号	種類	主管径-樹形状	樹寸法	樹深さ	蓋仕様	備考	番号	種類	主管径-樹形状	樹寸法	樹深さ	蓋仕様	備考
①	塩ビ小口径パイプ樹	100 - 90L	200φ	400	防臭内蓋+鋳鉄製防護蓋200φ (T-25)		①	塩ビ小口径パイプ樹	150 - 90Y	200φ	1440	防臭内蓋+鋳鉄製防護蓋200φ (T-25)		③	塩ビ小口径パイプ樹	100 - 90L	200φ	500	塩ビ製防臭蓋200φ	
②	"	100 - 90L	200φ	530	"		②	コンクリート製パイプ樹	SC-4	900φ	1690	MHD-600		④	"	100 - 90Y	200φ	560	"	
③	"	100 - 90Y	200φ	600	"		③	"	SC-4	900φ	1850	"		⑤	"	100 - ST	200φ	720	"	
④	"	100 - UT	200φ	710	"	流入側トランプ付	④	"	SC-4	900φ	2050	"		⑥	"	150 - 90Y	200φ	880	"	
⑤	"	100 - 90L	200φ	800	"		⑤	"	SC-4	900φ	2200	"		⑦	"	150 - 90L	200φ	990	防臭内蓋+鋳鉄製防護蓋200φ (T-25)	
⑥	"	100 - ST	200φ	1000	"		⑥	"	SC-4	900φ	2380	"		⑧	"	150 - WLS	200φ	1060	"	
⑦	"	150 - 90Y	200φ	1200	"		⑦	"	SC-5	1200φ	2560	"		⑨	"	150 - ST	200φ	1240	"	
⑧	"	150 - ST	200φ	1460	"		⑧	"						⑩	"	150 - 90Y	200φ	1420	"	
⑨	コンクリート製パイプ樹	SC-4	900φ	1740	MHD-600		⑨	塩ビ小口径パイプ樹	150 - ST	200φ	800	防臭内蓋+鋳鉄製防護蓋200φ (T-25)		⑪	コンクリート製パイプ樹	SC-4	200φ	1560	MHD-600	
⑩	"	SC-4	900φ	1890	"		⑩	塩ビ製切替樹(縦型)	ESC-T VP150P-300	300φ	880	"	インバートラック共	⑫	"	SC-4	200φ	1700	"	
⑪	塩ビ小口径パイプ樹	150 - 90L	200φ	700	防臭内蓋+鋳鉄製防護蓋200φ (T-25)		⑪	塩ビ小口径パイプ樹	150 - ST	200φ	1170	"	敷地内最終樹	⑬	"	SC-4	200φ	2000	"	
⑫	"	150 - ST	200φ	880	"		⑫	"	150 - ST	200φ	990	"		⑭	"	SC-4	200φ	2270	"	
⑬	塩ビ小口径パイプ樹	150 - ST	200φ	400	防臭内蓋+鋳鉄製防護蓋200φ (T-25)		⑬	"	150 - ST	200φ	1160	"		⑮	"	SC-4	200φ	2330	"	
⑭	"	150 - UT	200φ	450	"	流入側トランプ付	⑭	"	150 - ST	200φ	1330	"		⑯	塩ビ小口径パイプ樹	150 - 90L	200φ	800	防臭内蓋+鋳鉄製防護蓋200φ (T-25)	
⑮	"	150 - 90L	200φ	630	"		⑮	塩ビ小口径パイプ樹	100 - UY-PK	200φ	800	防臭内蓋+鋳鉄製防護蓋200φ (T-25)	流入側トランプ付	⑰	"					
⑯	"	150 - 90Y	200φ	770	塩ビ製防臭蓋200φ		⑰	"	100 - 90L	200φ	800	塩ビ製防臭蓋200φ		⑱	コンクリート製ため樹	RC-4	900φ	1600	MHD-600	
⑰	"	150 - 90Y	200φ	820	"		⑱	"	100 - 90Y	200φ	860	"		⑳	"	RC-2	450×450	500	MHD-450	
⑱	"	150 - 90Y	200φ	840	"		⑳	"	100 - 90L	200φ	880	"								
⑲	"	150 - ST	200φ	1030	"															
⑳	"	150 - 90L	200φ	1220	"															

(注記) 1. 屋外排水管の勾配は、配管口径100mmは2/100以上、150mmは1.5/100以上とする。
2. 樹深さは参考とし、正確には現場にて決定のこと。

一級建築士 登録 第247426号 宮原 嘉成

工事名		図面の名称		作成年月日
相楽中部消防組合消防本部(署) 新庁舎建設工事		屋外排水設備 全体配置図・樹リスト		2023/03
管理技術者名	設計者名	縮尺	図面番号	
小田 文武	安川 雅巳	A1:1/300 A3:1/600	M-121	
NEC JEC 株式会社ニューフェック				

給排水衛生設備 機器表

記号	名称	仕様・付属品	電源		数量	設置場所・備考		
			相・電圧	容量				
TW-1	受水槽	型式：ポンプ室付受水槽 ステン製バネタンク保温型 2槽式 別組立形			1	屋外 別紙受水槽参考詳細図参照 (M-146図)		
		ポンプ室耐火 別組立FD付						
		容量：20 m ³ 、有効容量：15 m ³						
		耐震：1.5 G						
		水槽寸法：(1,000 + 1,000) × 5,000 × 2,000 H						
		中仕切：5,000 × 2,000H						
		ポンプ室寸法：2,000 × 2,500 × 2,000 H						
		付属品：マンホ-600φ×2、内外ド-×2、通気口×2、電極座×2、電極棒(5P-3P)×2						
TF-1	消火用充水タンク	型式：ステン鋼板製			1	屋上 電極電気工事 満減水警報電気工事		
		容量：200L(有効) 耐震：2.0G						
		付属品：鋼製架台H=1000(溶融亜鉛メッキ仕上)、外ド-、電極座、点検口、						
		取付別組立(SUS304) 他標準付属品一式						
		型式：小型給水ポンプユニット(末端圧力推定制御)	3φ-200V	3.7kW×2			1	受水槽ポンプ室 自家発負荷 ポンプ故障・受水槽満減水警報
		交互並列運転型 屋内設置						
		能力：65φ × 350 L/min(2台同時) × 50 m						
		付属品：スプリング防振架台、圧力タンク、						
制御盤(ポンプ故障、受水槽満減水警報端子付)								
取付別組立(SUS304) 他標準付属品一式								
型式：易操作性1号消火栓用消火ポンプユニット(消防認定品)	3φ-200V	5.5kW	1	1階 消火ポンプ室 自家発負荷 消火水槽・呼水水槽満減水警報				
能力：50φ × 300 L/min × 63 m								
付属品：水温上昇防止逃し装置、ポンプ性能試験装置、呼水水槽、								
フ-弁、サ-ンカ、GV、CV、FJ、取付別組立(SUS304)								
制御盤(呼水水槽・消火水槽満減水警報端子付)								
他標準付属品一式								
型式：易操作性1号消火栓 埋込総合型 消火器ボックス併設 クリアケース仕様					7	1階~3階		
付属品：消火栓弁(呼称40)、ノズル、ホース、ホース収納装置								
他標準付属品一式								
型式：易操作性1号消火栓 露出総合型 ステンレス鋼板製			2	1階				
付属品：消火栓弁(呼称40)、ノズル、ホース、ホース収納装置								
他標準付属品一式								
型式：汚物水中ポンプ 自動交互並列運転、着脱タイプ	3φ-200V	0.75kW×2					1組	車庫屋外 自家発負荷 満水警報 盤~ポンプ間は付属ケーブル とし機械設備工事
能力：50φ × 175 L/min × 6 m								
付属品：制御盤(屋内壁掛型)、水中ケーブル#20m、汚物用フェック弁、フ-トスイッチ、								
着脱装置 他標準付属品一式								
型式：汚水汚物水中ポンプ 自動交互並列運転、着脱タイプ	3φ-200V	1.5kW×2			1組	屋外階段下 ZUJ-506-1.5LN 満水警報 盤~ポンプ間は付属ケーブル とし機械設備工事		
能力：65φ × 90 L/min × 14 m								
付属品：制御盤(屋外自立型)、水中ケーブル、汚物用フェック弁、フ-トスイッチ、								
着脱装置 他標準付属品一式								
型式：雑排水水中ポンプ 自動交互並列運転	3φ-200V	0.25kW×2	1組	自家発電装置屋外 YUK2-406-0.25TLN 満水警報 盤~ポンプ間は付属ケーブル とし機械設備工事				
能力：40φ × 86 L/min × 6 m								
付属品：制御盤(屋外自立型)、水中ケーブル、汚物用フェック弁、フ-トスイッチ、								
他標準付属品一式								

記号	名称	仕様・付属品	電源		数量	設置場所・備考
			相・電圧	容量		
GT-1	グリーストラップ	型式：パイプ流入式地中埋設型、ステンレス製、3槽式			1	屋外
		許容流入流量：50L/min				
		付属品：ステンレス製蓋、ステンレス製かさ上げ300H				
		受け枠、バスケット(SUS製)、バスケットフック				
		他標準付属品共				
WHG-1	ガス給湯器	型式：屋外壁掛形(3台連結設置)、潜熱回収型、即湯循環システム	1φ-100V	1,366 W	1組	屋外
		能力：150号(50号×3)				
		消費ガス量：275.7 kW(都市ガス13A)				
		付属品：リモコン(ケーブル50m共)、即湯ポンプユニット、膨張タンク、排気ガ-、				
		片側設置用架台、水湯配管セット、ガス配管セット、バルブフレキット、				
		凍結防止装置 他標準付属品一式共				
		参考品番：GQ-C5042WZ ×3台 + PQU-150WSC(ノ-リツ)				
		型式：屋内壁掛形、強制排気型	1φ-100V	193 W		
能力：16号						
消費ガス量：34.9 kW(都市ガス13A)						
付属品：リモコン(ケーブル10m共)、配管ガ-、SUS製排気ト-ブ60φ、						
排気延長部材：直管60φ×900L×5、エルブ60φ 他標準付属品一式共						
参考品番：GQ-1637WSD-F-1(ノ-リツ)						
型式：飲料・洗剤用、床置き電気温水器	1φ-200V	2.0 kW	3	1階 食堂 2階 休憩室(男・女) 3階 休憩室(男・女)		
貯湯量：25 L						
付属品：タイ-タイマ-、耐震用脚、フィル-付止水栓、連結管、						
排水器具、排水ホ-ス 他標準付属品一式共						
参考品番：EHPM-KB25ECV3(LIXIL)						
型式：流量比例式塩素滅菌装置	1φ-100V	20W			1	受水槽ポンプ室
薬液タンク：PE製 100L						
薬液注入ポンプ：最大吐出量 30mL/min 最大吐出圧力 0.98MPa						
付属品：15A注入弁装置、ブ-ドホ-ス、パ-ル発信式流量計80A、レ-ルゲ-ジ、						
試運転用薬剤18L×5缶 他標準付属品共						
BT-07：オゾン水装置 屋内床置き形、移動用キャ-式	1φ-100V	140 W	1式	救急洗浄消毒室		
オゾン発生量：2.4 g/h						
オゾン水吐水量：7~30 L/min オゾンガス吐出風量：40 L/min						
付属品：オゾン水濃度計、専用キャ- 他標準付属品一式共						
参考品番：BT-07(タ-リコ)						
BT-088：オゾン発生装置 一体型ハ-ドワイ-タイプ	1φ-100V	80 W				
オゾン発生量：2,500 mg/h						
付属品：オゾン水濃度計、専用キャ- 他標準付属品一式共						
BT-088JB：オゾンガス小型除染テ-ント			1φ-100V			
BT-10：オゾンガス全身除染用テ-ント						
除菌用エ-ント、エ-ポン、オゾンガス発生器、オゾンガス濃度計他一式共						
BT-06：人除染用対オゾンマスク						
BT-03：低濃度オゾンガス生成装置 オゾンガス制御モ-タ-付	1φ-100V	12 W				

(注記) 1. ガス給湯器の出湯能力・定格消費電力・表示ガス消費量は、JIS S 2109 による。
 2. 貯湯式電気温水器の定格消費電力は、JIS C 9219 による。
 3. 消費ガス量・電気容量は、参考値とする。

給排水衛生設備 衛生器具表

器具名称	品番	仕様・付属品	合計	電源	1 階											2 階				3 階			屋上	屋外	備考										
					男子トイレ	女子トイレ	多目的トイレ	SK室	男子トイレ(2)	女子トイレ(2)	男子トイレ(3)	女子トイレ(3)	浴室・更衣・洗面室(2)	浴室・更衣・洗面室(3)	洗濯室	食堂	救急洗浄消毒室	車庫	廊下(1)	男子トイレ	女子トイレ	多目的トイレ				SK室	休憩室(男・女)	庇IC	男子トイレ	女子トイレ	多目的トイレ	SK室	休憩室(男・女)		
洋風便器ユニット	(ユニット図参照)	壁掛式洋風便器、タンク、シャワートイレ(リモコン含む)、当たり止め、CW用化粧キャップ、紙巻器、手すり	21	350W(コンセント)	1	1				2	1							4	4				4	4											
小便器ユニット	(ユニット図参照)	センサー一体型小便器、手すり	11	10W(※)(BOX接続)	1					2								4					4												
洗面器ユニット	(ユニット図参照)	カウンター(ボウル一体タイプ)、排水金具、膨張水排出装置、フィルター止水栓、手すり、自動水栓 電気温水器3L 自動水石けん供給栓	23	10W(※)(コンセント) 700W(コンセント) 30W(※)(コンセント)	1	1				2	5	2						3	3				3	3											
掃除流しユニット	(ユニット図参照)	掃除用流し、水栓金具、排水金具、給水ホース	3																							1									
多機能洋風大便器ユニット	(ユニット図参照)	壁掛式洋風便器、CW用化粧キャップ、2連紙巻器、手すり、背もたれ、シャワートイレ(リモコン含む) タッチスイッチ、隠ぺい形自動FV	3	1,300W(コンセント) 15W(※)(BOX接続)																															
多機能オストメイト対応流しユニット	(ユニット図参照)	オストメイト対応流し、オストメイト水栓、水石けん供給栓、紙巻器、膨張水排出装置、止水栓、鏡付メンテナンスボックス 電気温水器 タッチスイッチ、隠ぺい形自動FV	1	700W(コンセント) 15W(※)(BOX接続)																															
多機能フラットカウンターユニット	(ユニット図参照)	カウンター一体型洗面器、カウンター一体型手洗器、排水金具、膨張水排出装置、止水栓、水石けん供給栓、ダストボックスセット 自動水栓一体型電気温水器 手洗器自動水栓(単水栓)	3	700W(※)(コンセント) 10W(※)(コンセント)																															
洗面鏡	(ユニット図参照)	バック照明付鏡	23	20W(BOX接続)	1	1				2	5	2						3	3				3	3											
洋風便器	BC-P110SA	クイックタンク式便器(床置き)、壁掛用クイックタンク(DQ-PB150P)、シャワートイレPAシリーズ(PA11M・フルオート洗浄・ワタ無・強化ボルト (大型リモコン・発電式)(CW-PA11MLQE-NEK)、止水栓ホースセット(CF-93-1-SET)、便器固定スタンド(CF-23PCR) タンク固定スタンド(CF-23K)、排水ソケット(CF-22S)	1	350W(コンセント)																															
洋風便器	BC-P110SA	クイックタンク式便器(床置き)、壁掛用クイックタンク(DQ-PB150P)、シャワートイレPAシリーズ(PA11F・フルオート洗浄・ワタ無・強化ボルト (大型リモコン・発電式)(CW-PA11FLQE-NEK)、止水栓ホースセット(CF-93-1-SET)、便器固定スタンド(CF-23PCR) タンク固定スタンド(CF-23K)、排水ソケット(CF-22S)	1	350W(コンセント)																															
マーベリックカウンター	MB-450HAW	自動水栓(AM-220CV1-MB)、化粧鏡 電気温水器3L(EHPN-CA3S4) オートソープ(KS-932MTP-MB)	2	10W(※)(コンセント) 700W(コンセント) 10W(※)(コンセント)																															
洗面器	L-A955A2E	ハイバックガード、化粧鏡(KF-5010AG)、自動水栓 電気温水器3L(EHPN-CA3S4) 水石けん供給栓	2	10W(※)(コンセント) 700W(コンセント) 10W(※)(コンセント)																															
洗濯機パン	PF-6464AC	排水トラップ(TP-53)、取付金具	7																																
洗濯機用水栓金具	LF-WJ38RHQA	単水栓、昇圧防止、緊急止水弁	7																																
シャワーバス水栓	BF-KA145TSG	浴槽・洗い場兼用、壁付けタイプ、サーモスタット	4																																
混合水栓	SF-WN432SY	壁付けタイプ、シングルレバー、キッチンシャワー	4																																
混合水栓	SF-HB442SYXA	ワンホールタイプ、シングルレバー、キッチンシャワー	5																																
横水栓	LF-35-13-CV	自動接手カップリング付	2																																
散水栓	LF-33-13-CV	自動接手散水栓	21																																
散水栓ボックス		SUS製	21																																
キッチン		(建築工事)	(5)																																

(特記事項) 1. 電気温水器の給湯機器能力、消費電力は、JIS C 9219 で規定された条件による値とする。
2. 電源欄、※は自家発回路とする。

給排水衛生設備凡例

記号	名称	仕様・材質	記号	名称	仕様
— — — —	給水管	一般部：水道用硬質塩化ビニル管 (SGP-VA)	→	掃除口付伸縮継手	
		屋内埋設部：水道用硬質塩化ビニル管 (SGP-VD)	⊕	掃除口付伸縮継手	満水試験兼用
		地中埋設部：耐衝撃性硬質塩化ビニル管 (HIVP)	⊖	伸縮継手	
— — — —	汚水管	一般部：耐火二層管 (内管VP)			
— — — —	雑排水管	屋内埋設部：硬質塩化ビニル管 (VP)			
— — — —	通気管				
— — — —	屋外排水管	硬質塩化ビニル管 (VP)			
— I — — —	給湯管(往)	一般配管用ステンレス鋼管 (SUS304)			
— II — — —	給湯管(返)	一般配管用ステンレス鋼管 (SUS304)			
— X — — —	屋内消火栓管	配管用炭素鋼管 (SGP・白管)			
— G — — —	ガス管	配管用炭素鋼管 (SGP・白管) 地中埋設部：ガス用ポリエチレン管 (PE) JIS K 6774			

(注記)
 1. 耐火二層管の防火区画貫通箇所は下記とする。
 ・RC床貫通部：認定番号 PS060FL-0920-2 同等品
 ・RC壁貫通部：認定番号 PS060WL-0919-2 同等品
 ・中空壁貫通部：認定番号 PS060WL-0312 同等品
 2. 防火区画を貫通する配管は、令第112条第20項により
 すき間をロックワール等の不燃材料で充填すること。

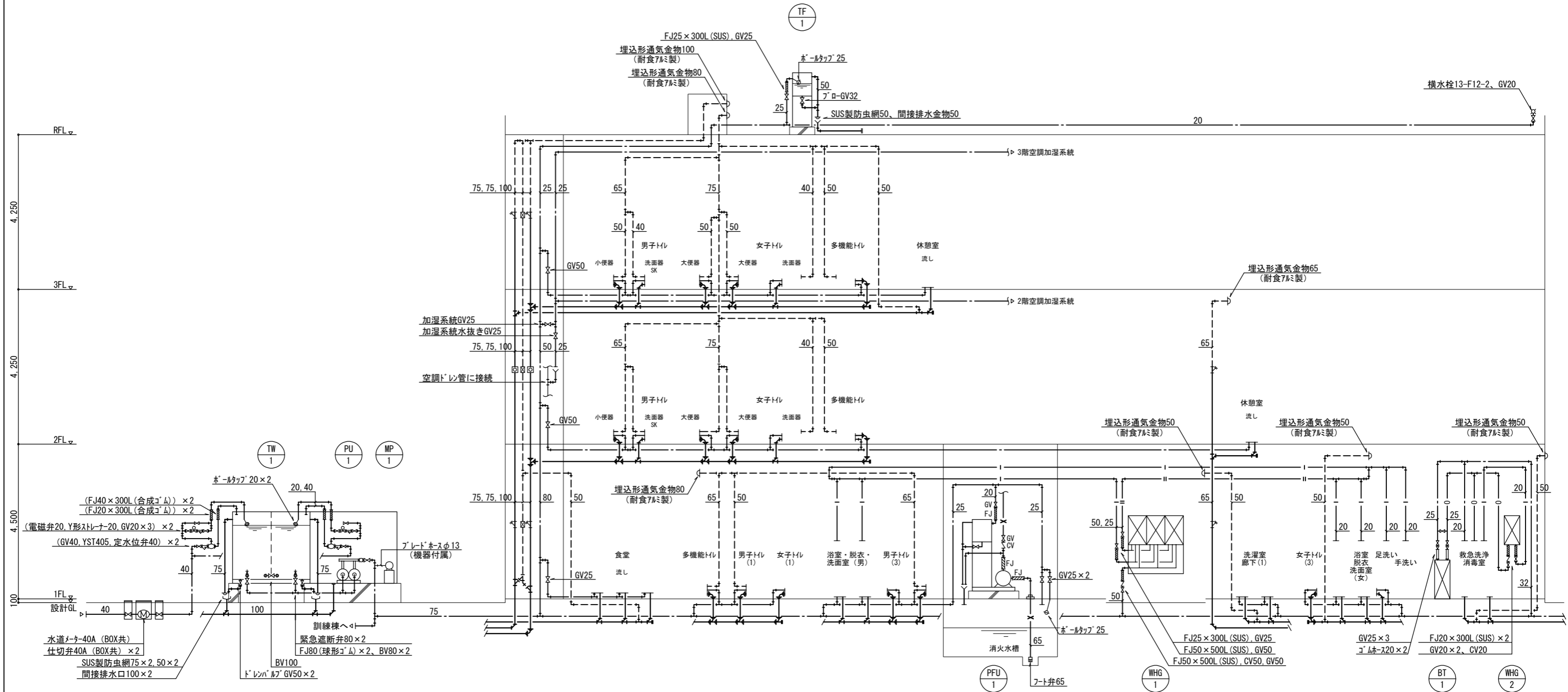

給排水衛生設備 系統図

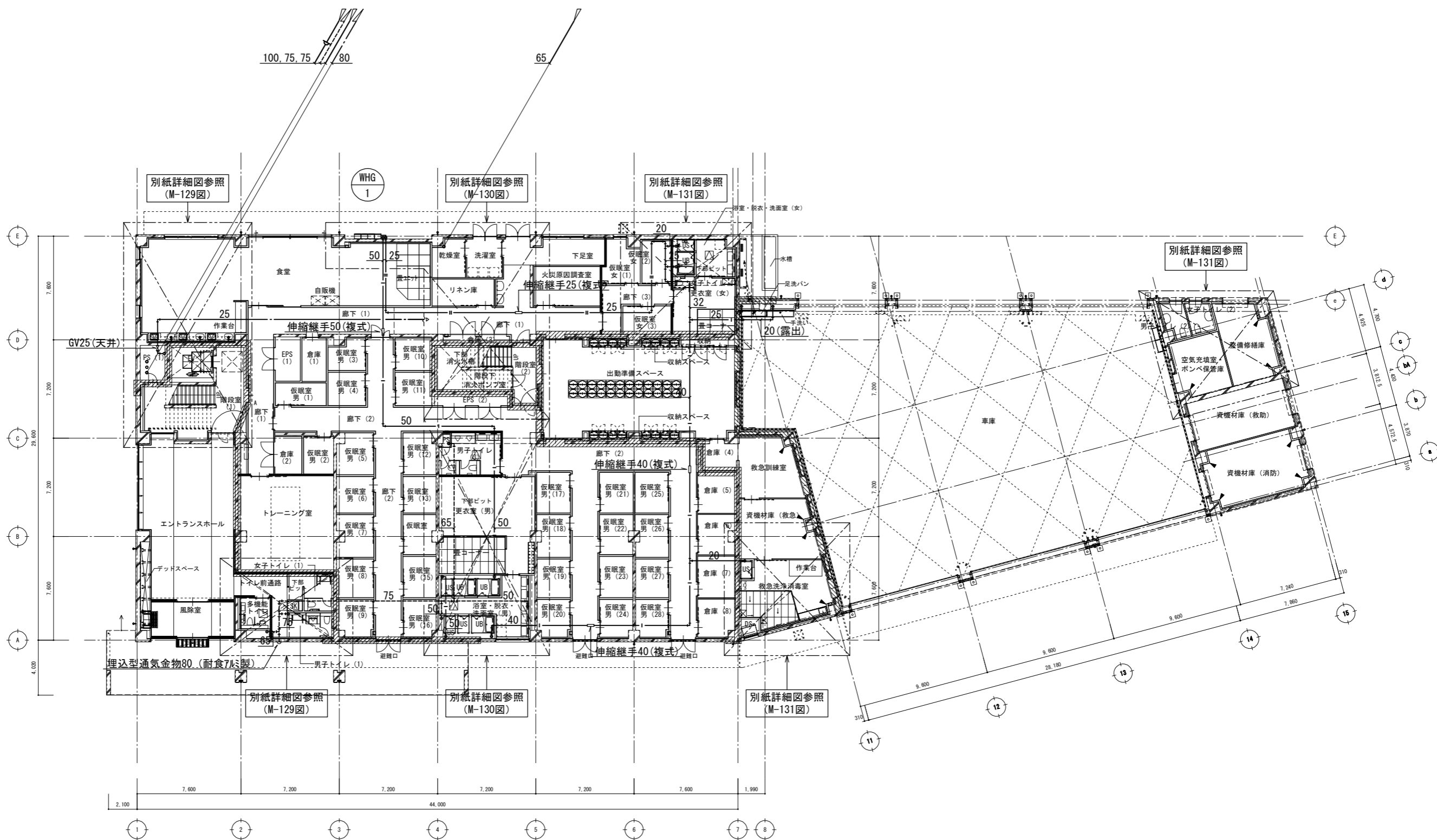

給排水衛生設備 1階平面図 1/150

(特記事項)
 1. 特記無き配管は、1階天井内配管とする。
 2. 防火区画を貫通する配管は、令第112条第20項により
 すき間をロックール等の不燃材料で充填すること。

工事名		図面の名称		作成年月日
相楽中部消防組合消防本部(署)新庁舎建設工事		給排水衛生設備 1階平面図		2023/03
管理技術者名		設計者名		縮尺
小田 文武	安川 雅巳	A1:1/150 A3:1/300		図面番号
NEC JEC 株式会社ニューフェック				M-125

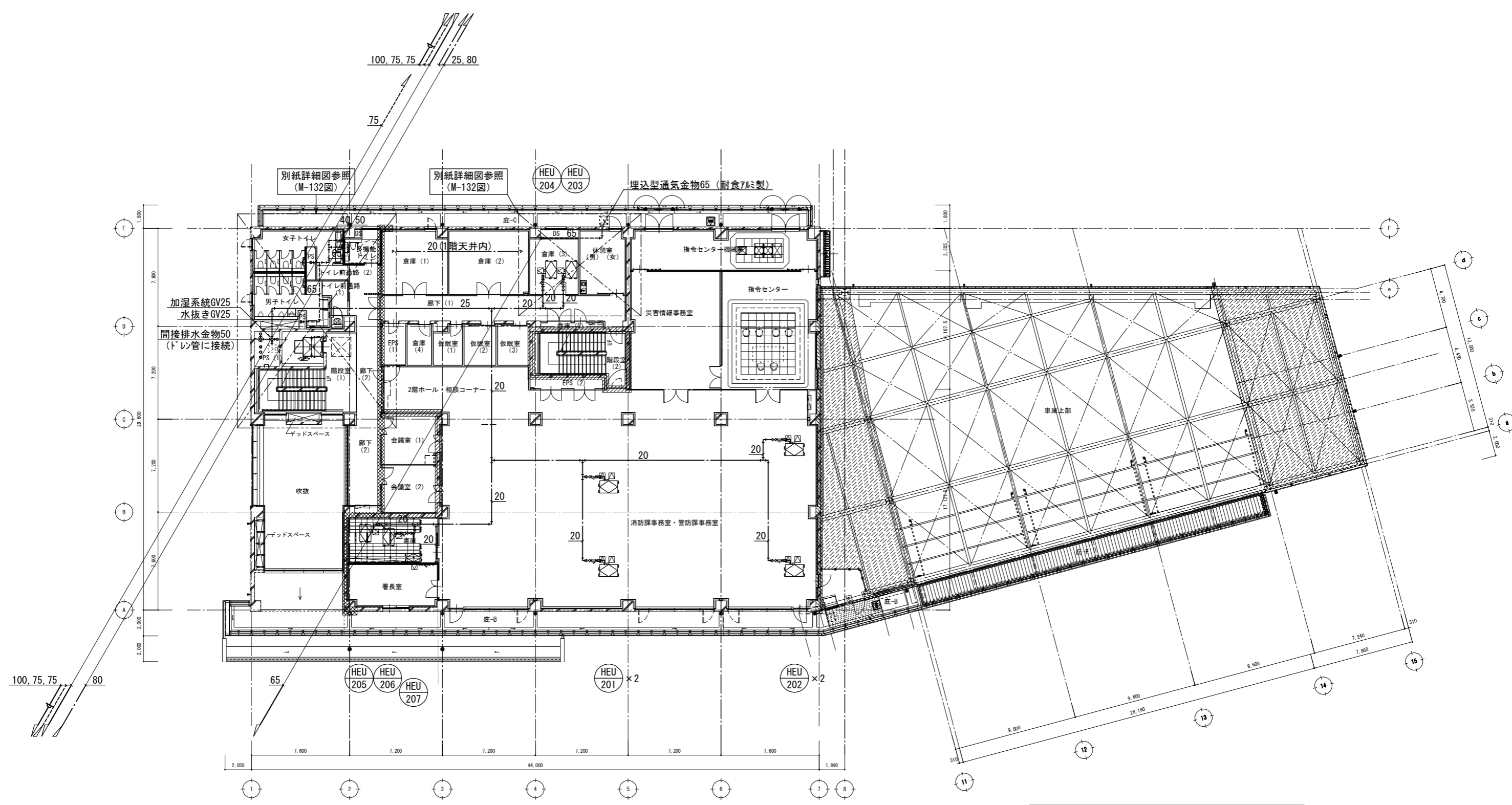

給排水衛生設備 2階平面図 1/150

(特記事項)
 1. 特記無き配管は、2階天井内配管とする。
 2. 防火区画を貫通する配管は、令第112条第20項により
 すき間をロックール等の不燃材料で充填すること。

工事名		図面の名称		作成年月日
相楽中部消防組合消防本部(署)新庁舎建設工事		給排水衛生設備 2階平面図		2023/03
管理技術者名		縮尺		図面番号
小田 文武	安川 雅巳	A1:1/150 A3:1/300	M-126	

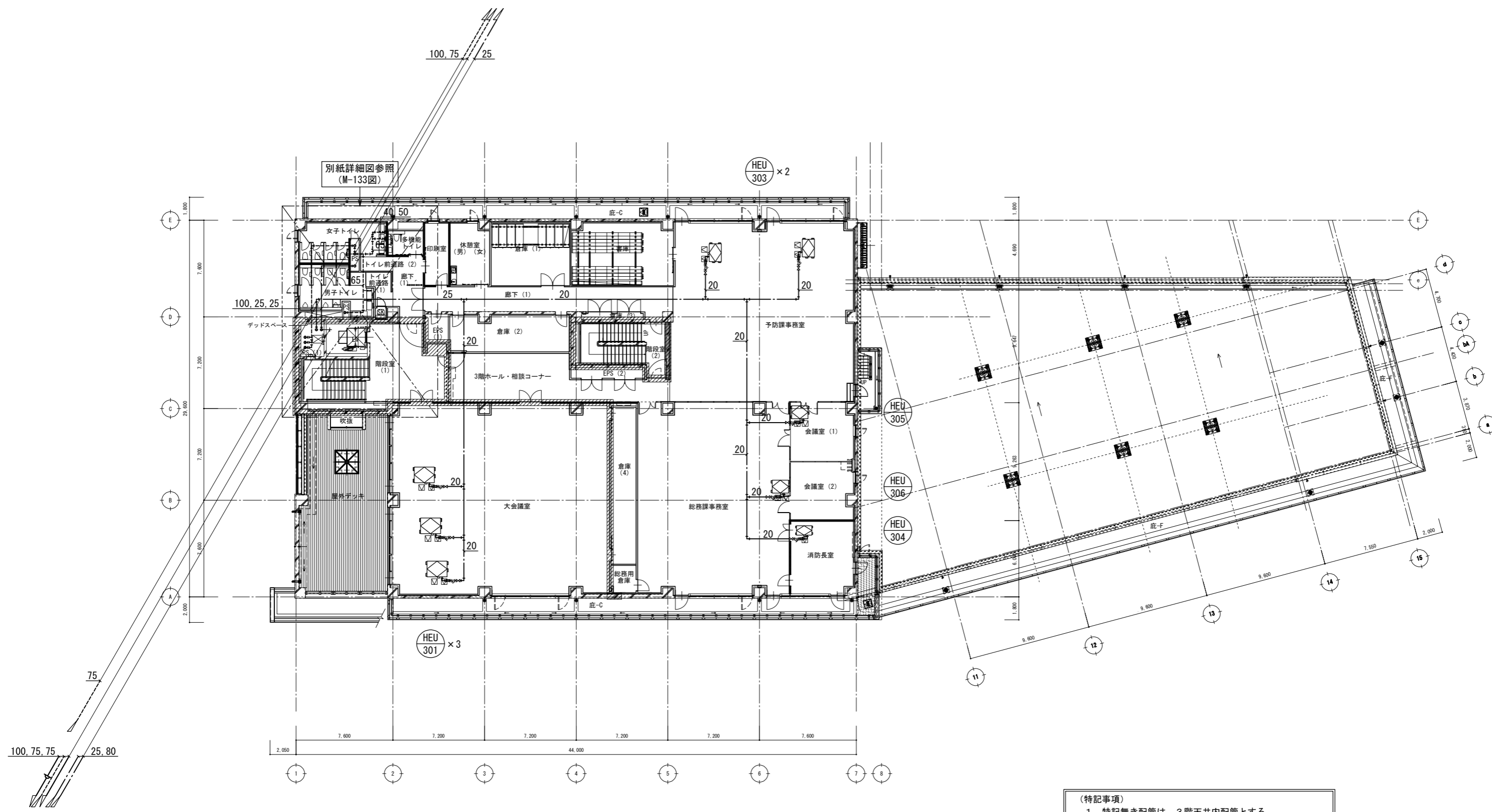

給排水衛生設備 3階平面図 1/150

(特記事項)
 1. 特記無き配管は、3階天井内配管とする。
 2. 防火区画を貫通する配管は、令第112条第20項により
 すき間をロックール等の不燃材料で充填すること。

工事名		図面の名称		作成年月日
相楽中部消防組合消防本部(署)新庁舎建設工事		給排水衛生設備 3階平面図		2023/03
管理技術者名		設計者名		縮尺
小田 文武	安川 雅巳	A1:1/150 A3:1/300		図面番号
NEC JEC 株式会社ニューフェック				M-127

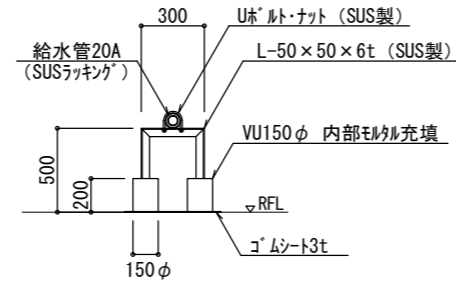

屋上配管支持架台 詳細図

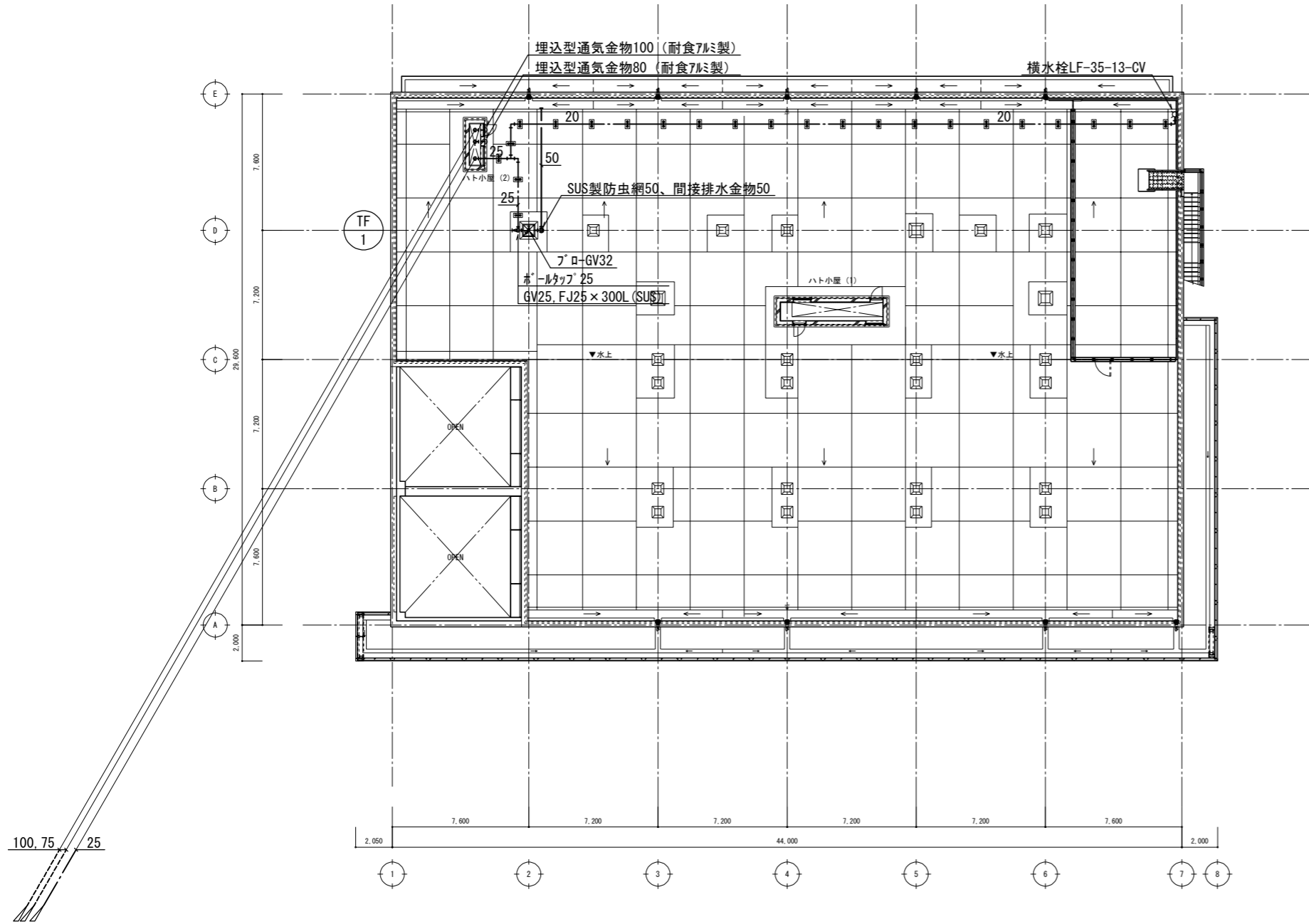

給排水衛生設備 R階平面図 1/150

工事名		図面の名称		作成年月日
相楽中部消防組合消防本部 (署) 新庁舎建設工事		給排水衛生設備 R階平面図		2023/03
管理技術者名		設計者名		縮尺
小田 文武	安川 雅巳	A1:1/150 A3:1/300		図面番号 M-128

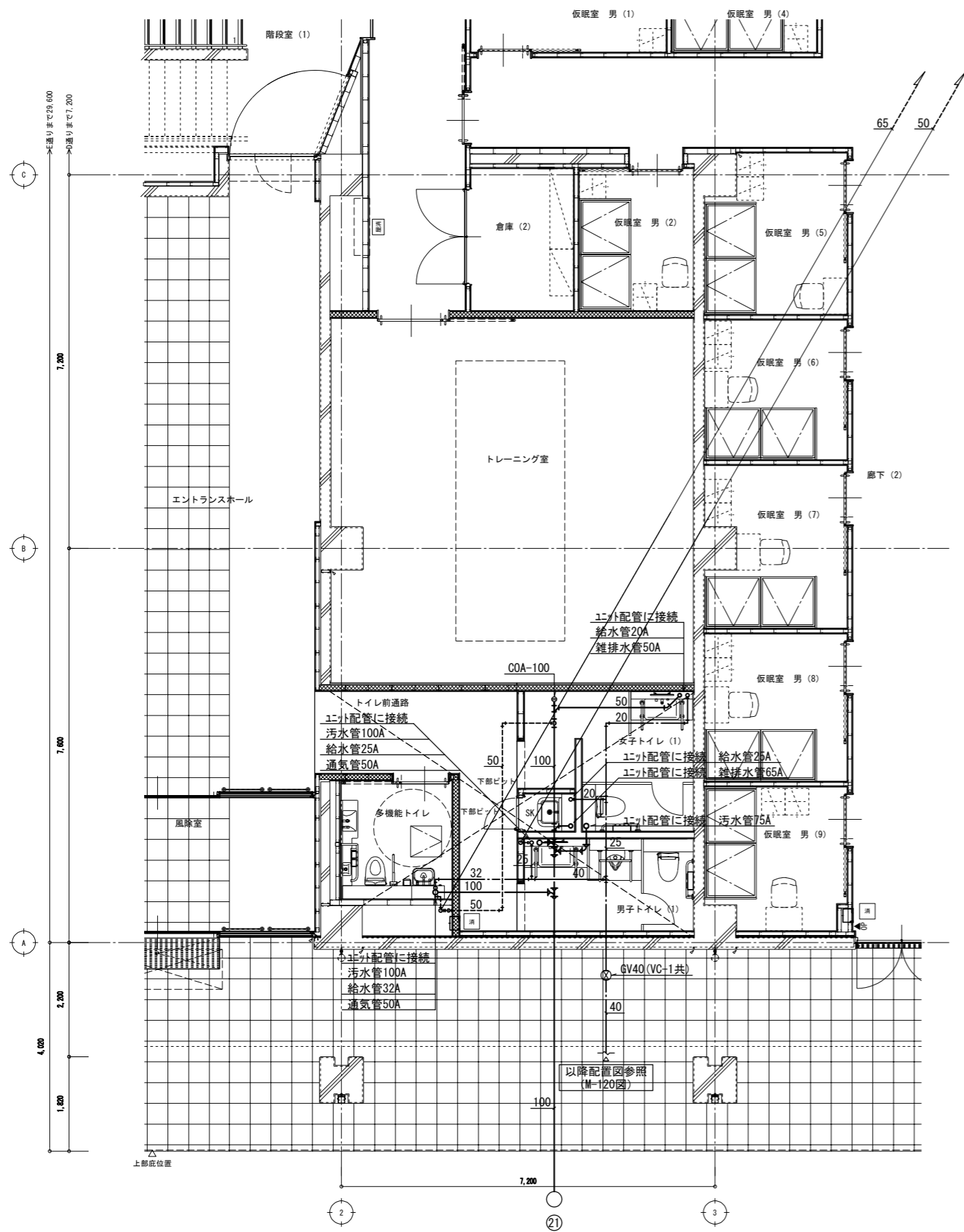

1階 トイレ (1) 廻り平面詳細図 1/50

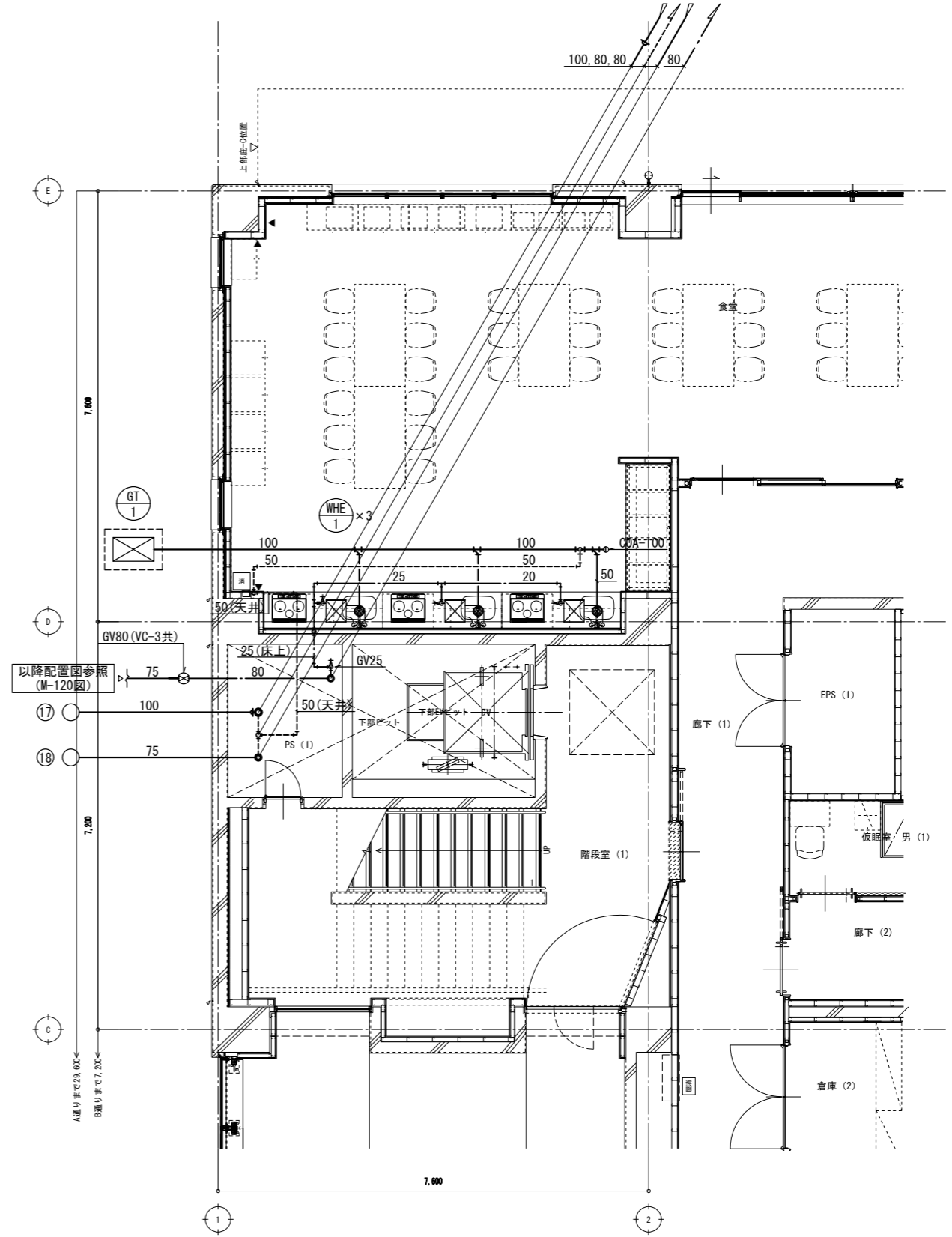

1階 食堂キッチン廻り平面詳細図 1/50

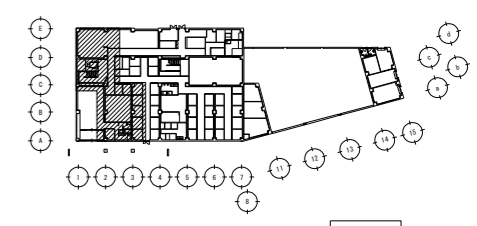

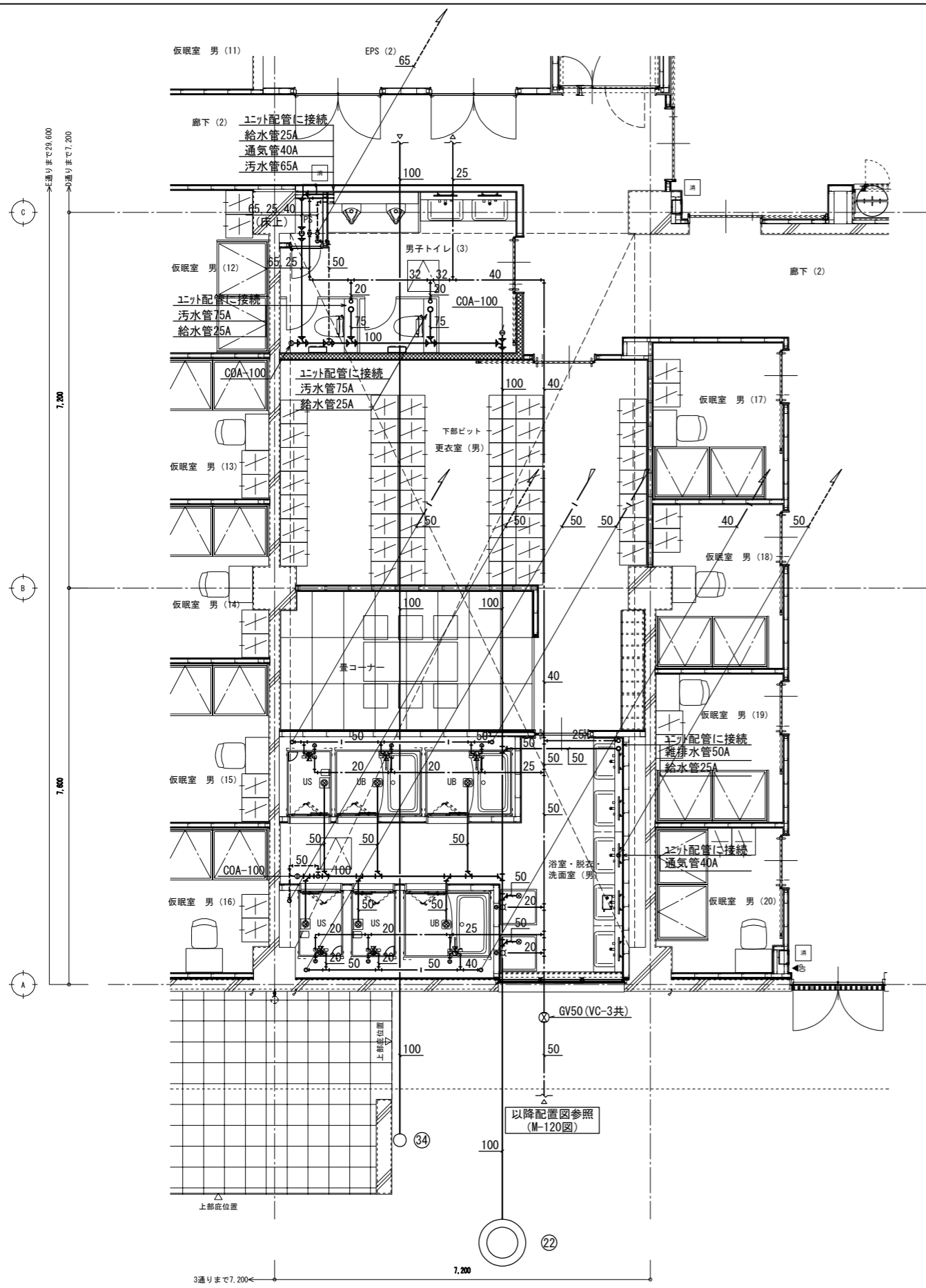

1階 更衣室 (男) 廻り平面詳細図 1/50

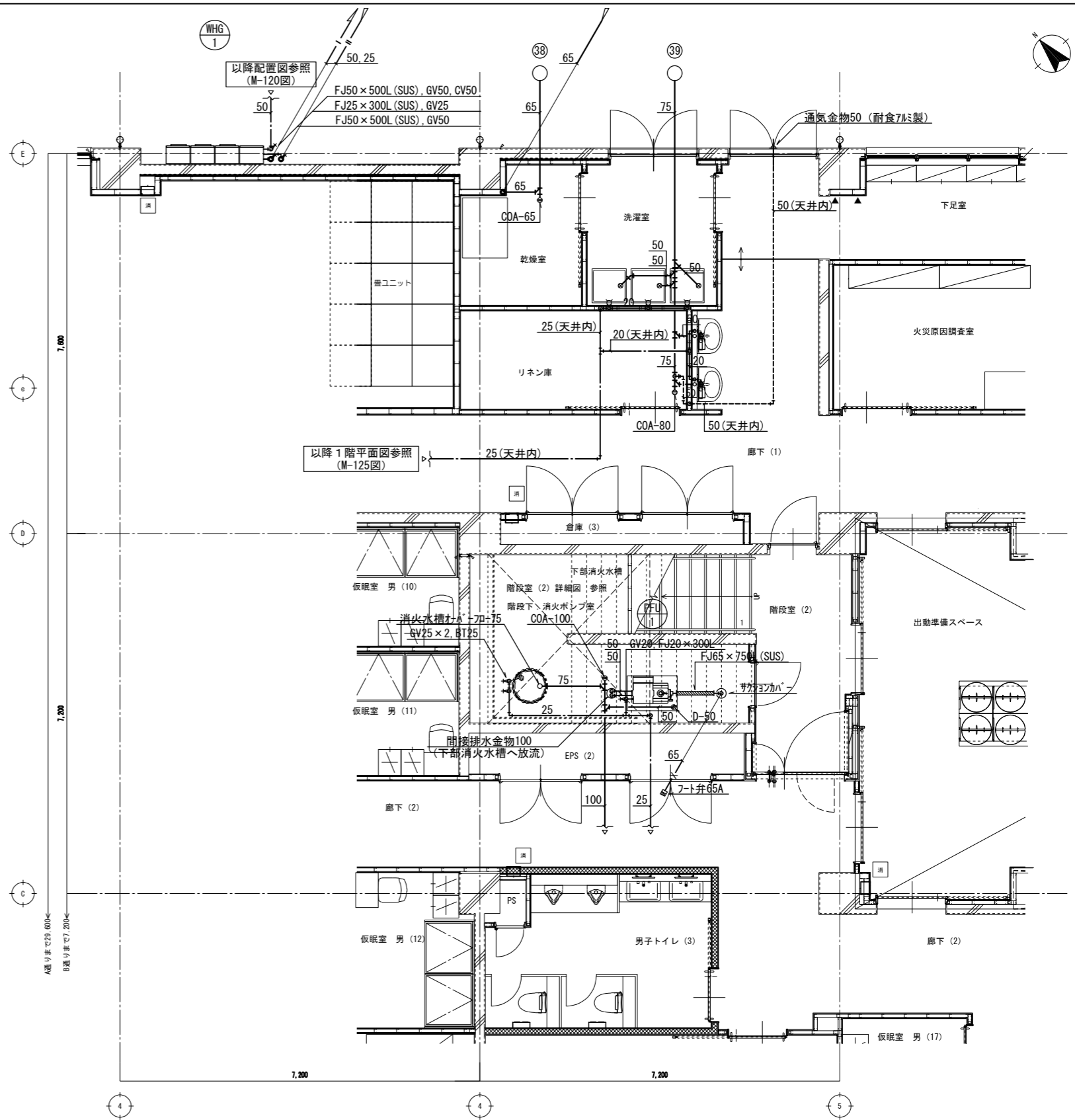

1階 洗濯室・消火ポンプ室廻り平面詳細図 1/50

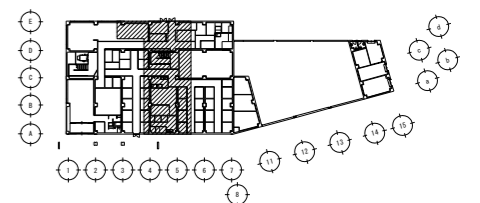

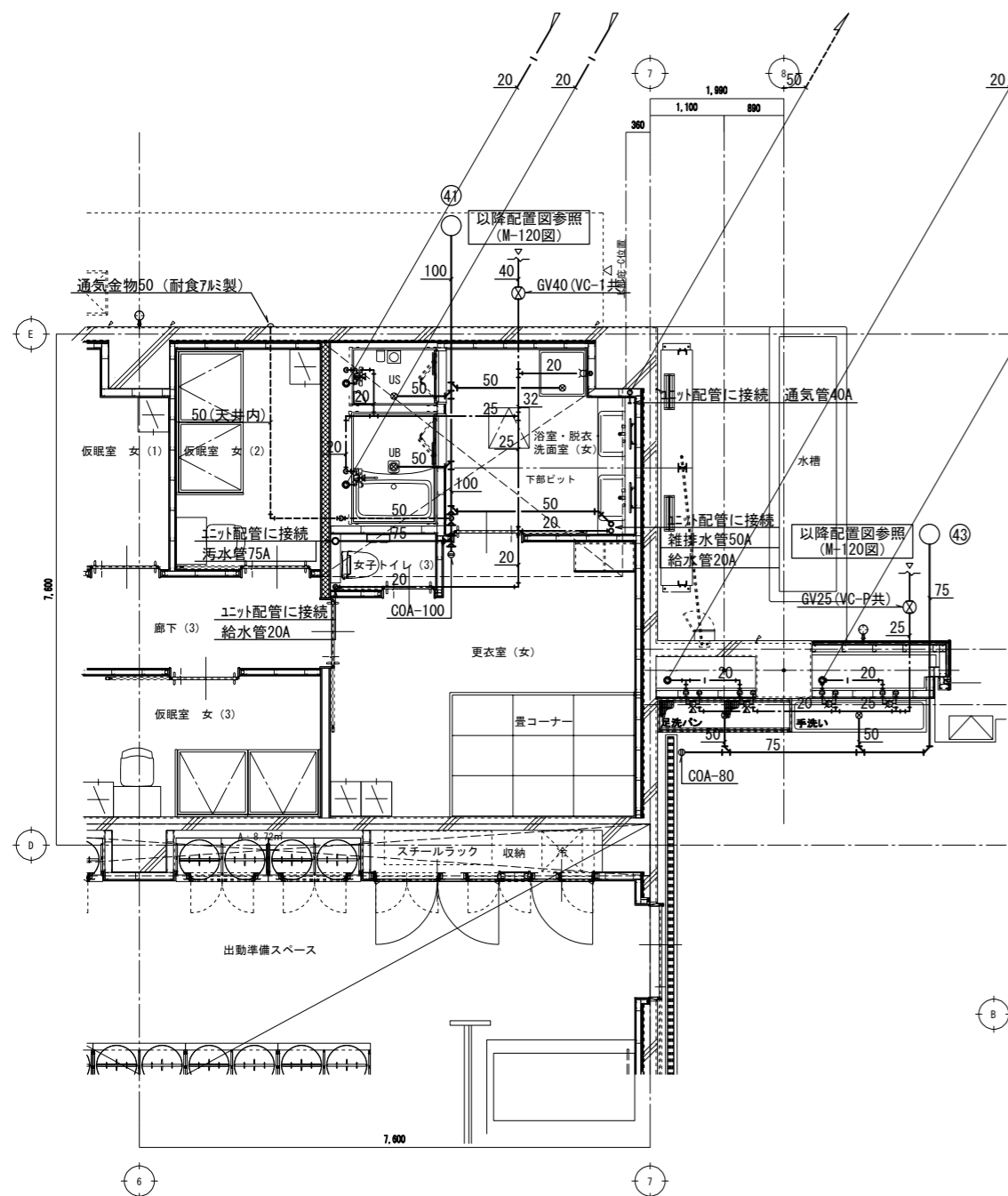

1階 更衣室(女) 廻り平面詳細図 1/50

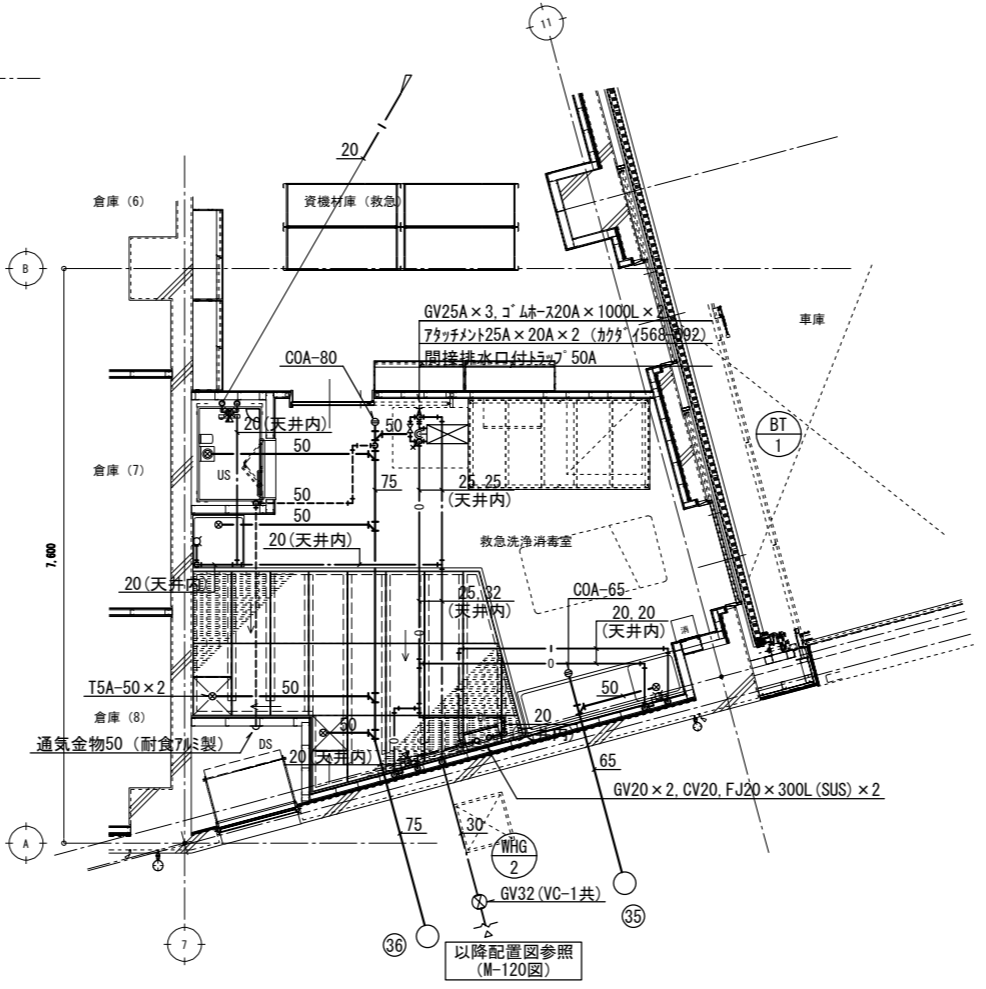

1階 救急消毒洗浄室平面詳細図 1/50

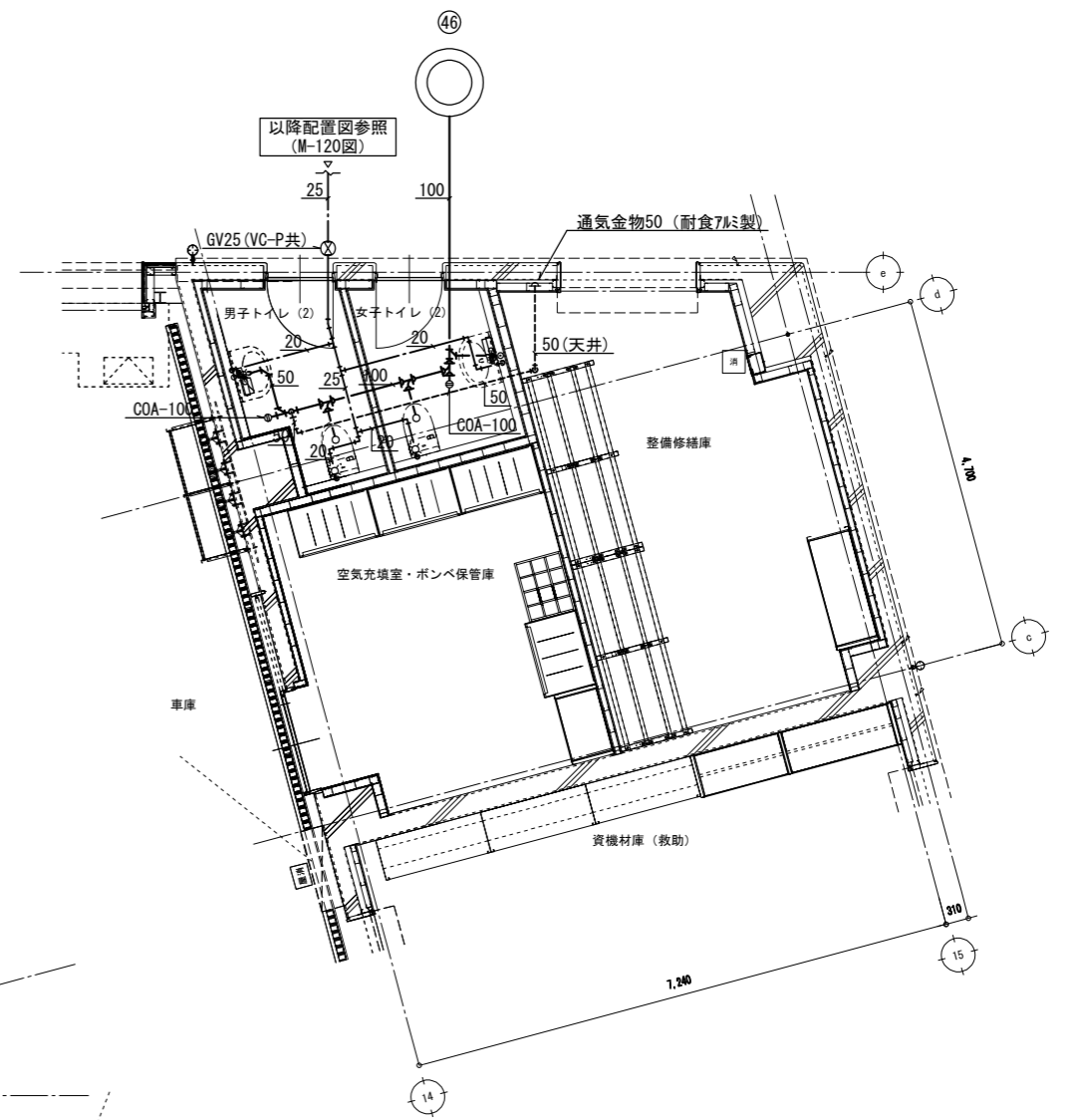

1階 トイレ(2) 廻り平面詳細図 1/50

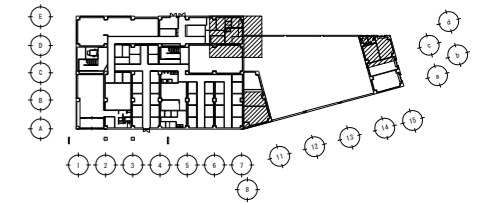

工事名	図面の名称	作成年月日
相楽中部消防組合消防本部(署) 新庁舎建設工事	【消防本庁(署) 棟】 衛生設備 1階平面詳細図(3)	2023/03
管理技術者名	設計者名	縮尺
小田 文武	安川 雅巳	A1:1/50 A3:1/100
NEJEC 株式会社ニューフェック	図面番号	M-131

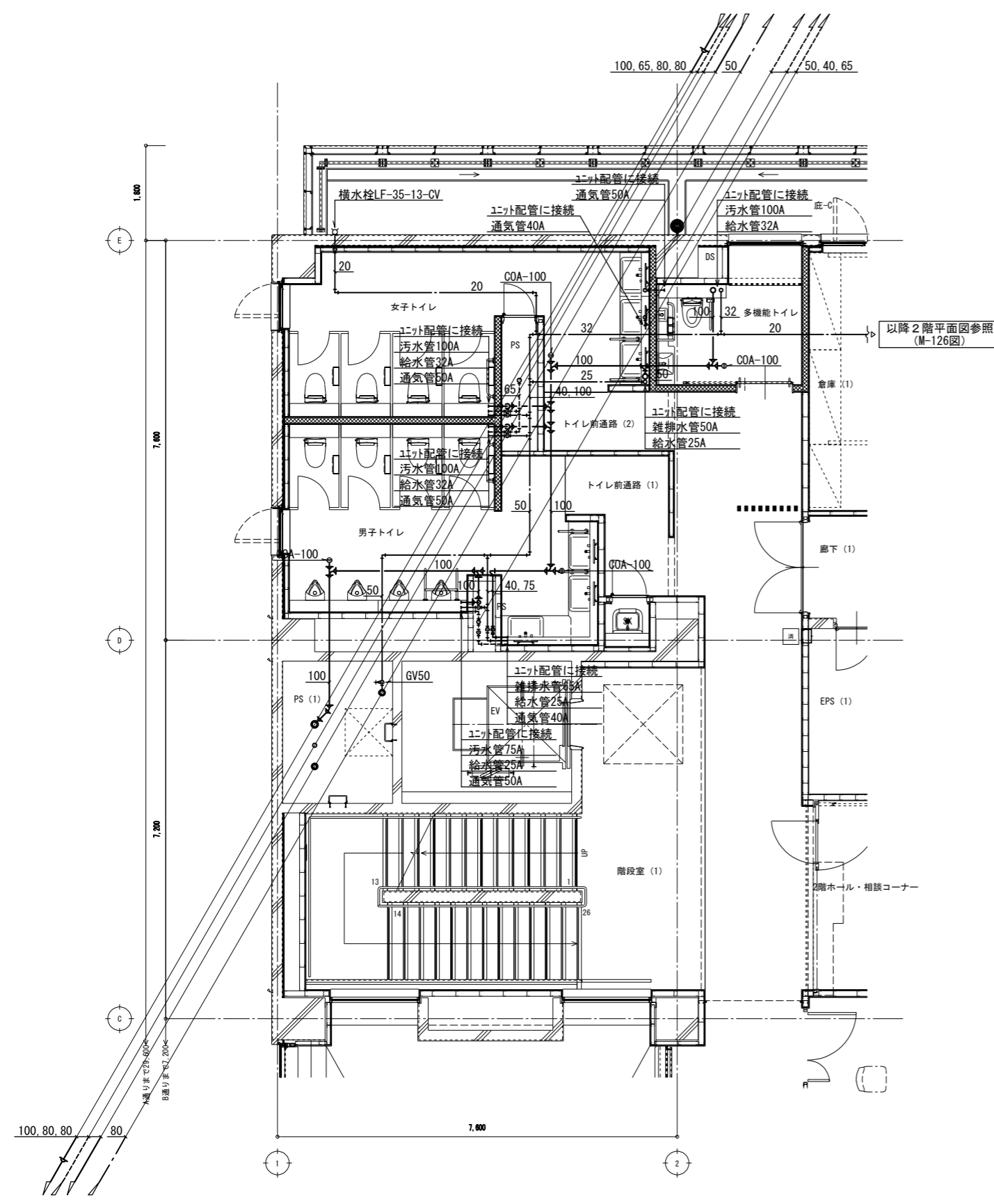

2階 トイレ廻り平面詳細図 1/50

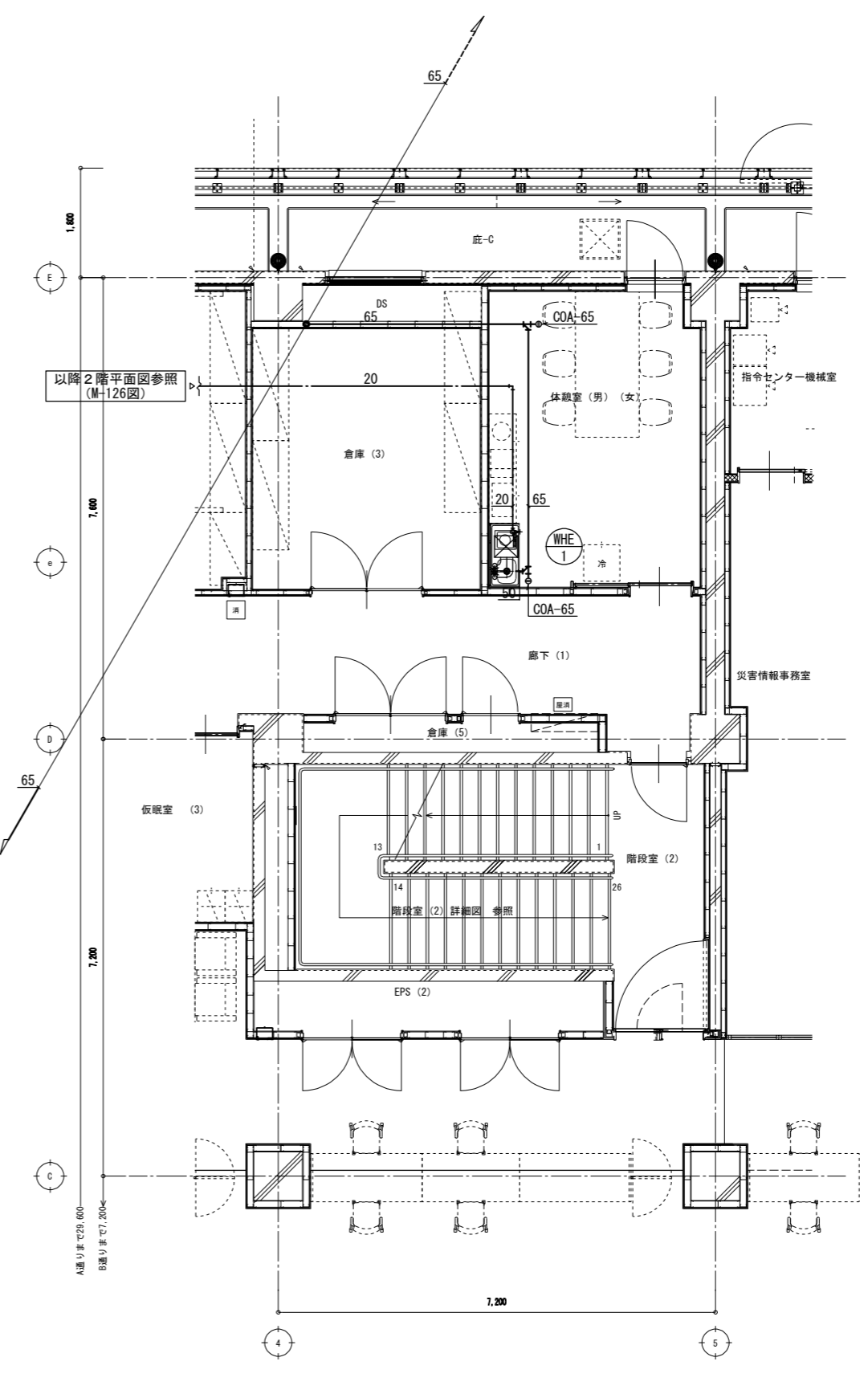

2階 休憩室廻り平面詳細図 1/50

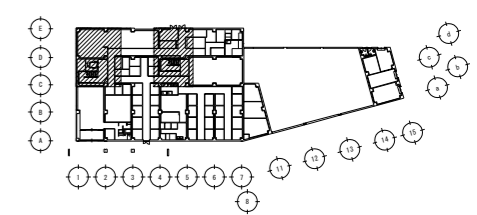

キアラ

工事名		図面の名称		作成年月日
相楽中部消防組合消防本部 (署) 新庁舎建設工事		【消防本庁 (署) 棟】 衛生設備 2階平面詳細図		2023/03
管理技術者名	設計者名	縮尺	図面番号	
小田 文武	安川 雅巳	A1:1/50 A3:1/100	M-132	

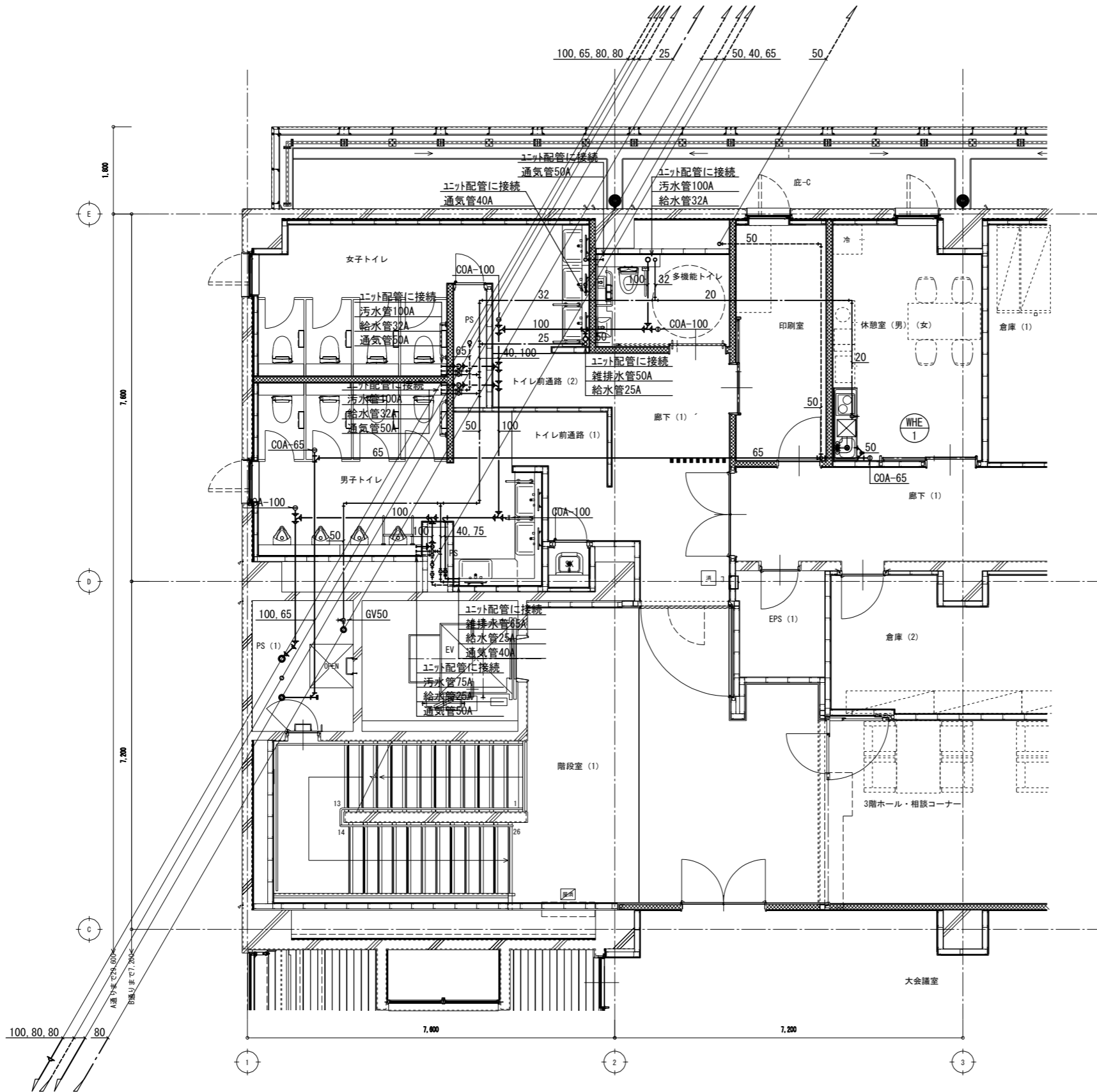

3階 トイレ廻り平面詳細図 1/50

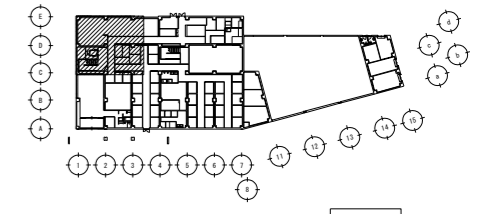

キアラ

一級建築士 登録 第247426号 宮原 嘉成

工事名		図面の名称		作成年月日
相楽中部消防組合消防本部(署)新庁舎建設工事		【消防本庁(署)棟】衛生設備 3階平面詳細図		2023/03
管理技術者名		設計者名		縮尺
小田 文武	安川 雅巳	A1:1/50	A3:1/100	図面番号
NEJEC 株式会社ニューフェック				M-133

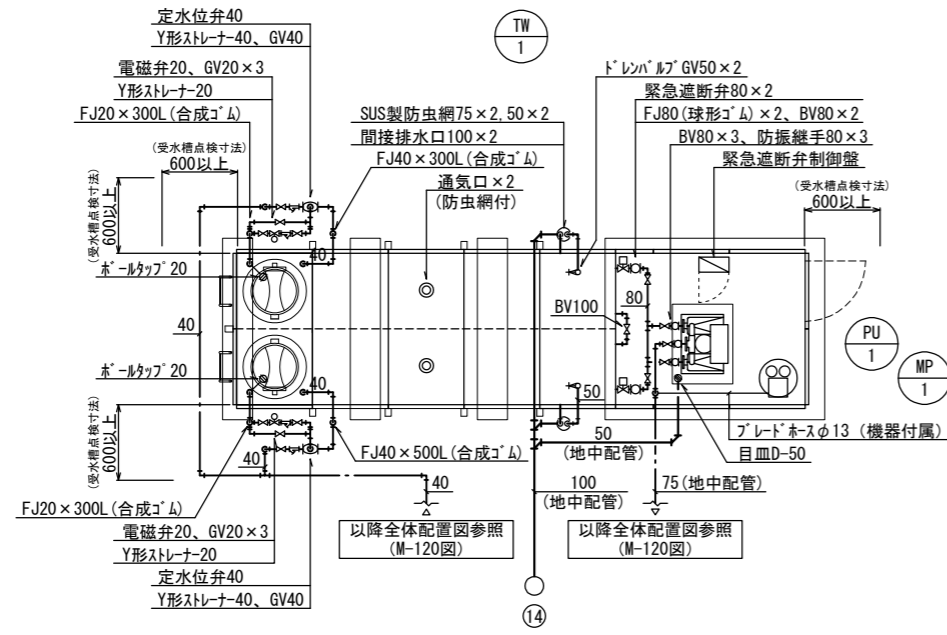

受水槽廻り 平面詳細図 1/50

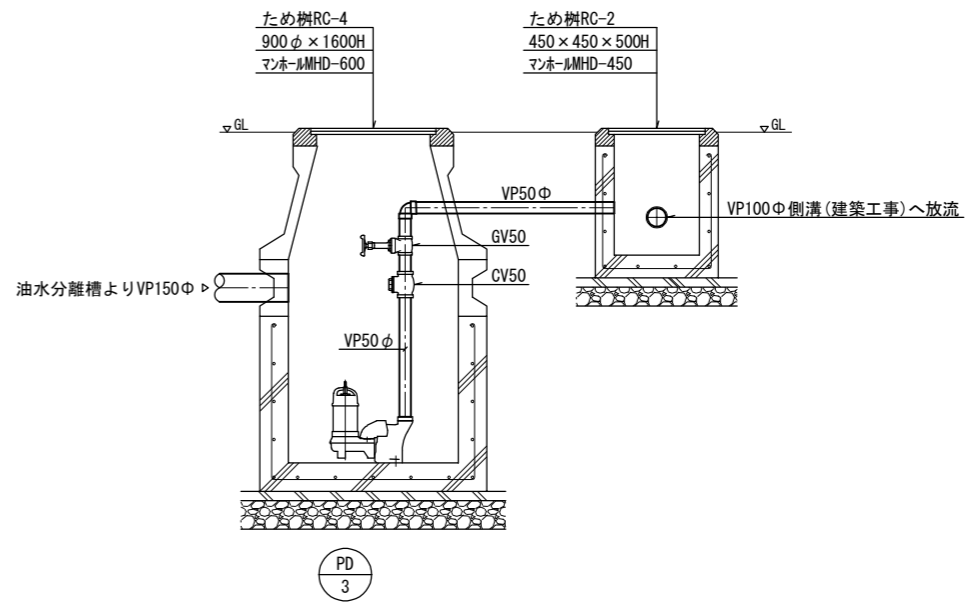

油水分離槽排水系統 ホップアップ廻り断面図 1/20

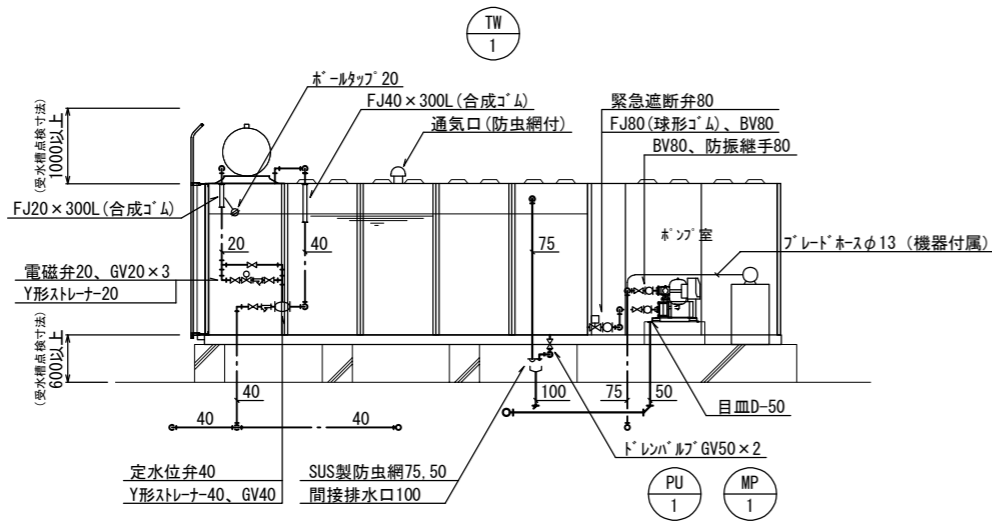

受水槽廻り 断面詳細図 1/50

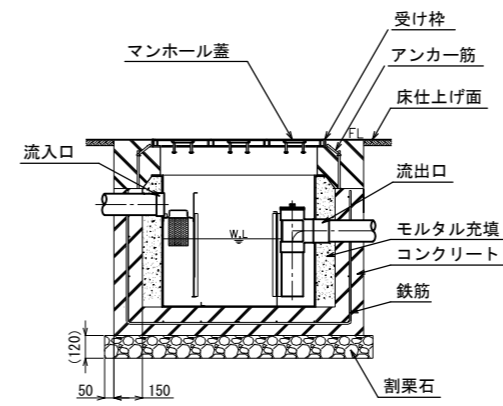

グリーストラップ据付断面図 1/20

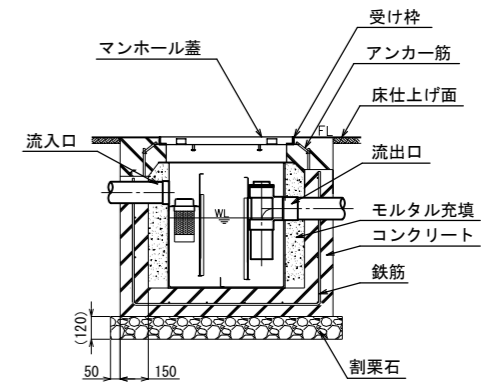

オイルトラップ据付断面図 1/20

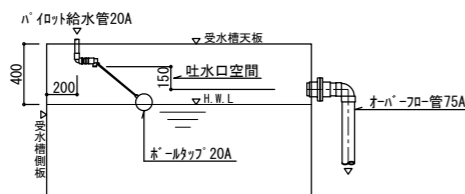

受水槽内給水管吐水口空間必要寸法

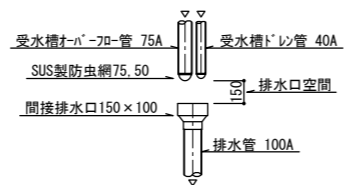

受水槽ホッパー・ドレン管排水口空間必要寸法

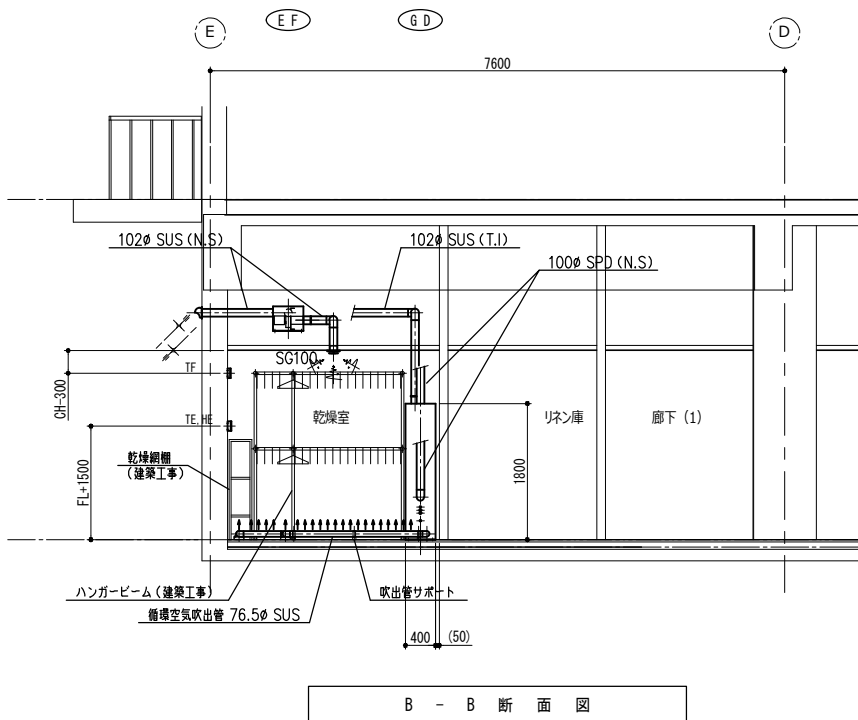
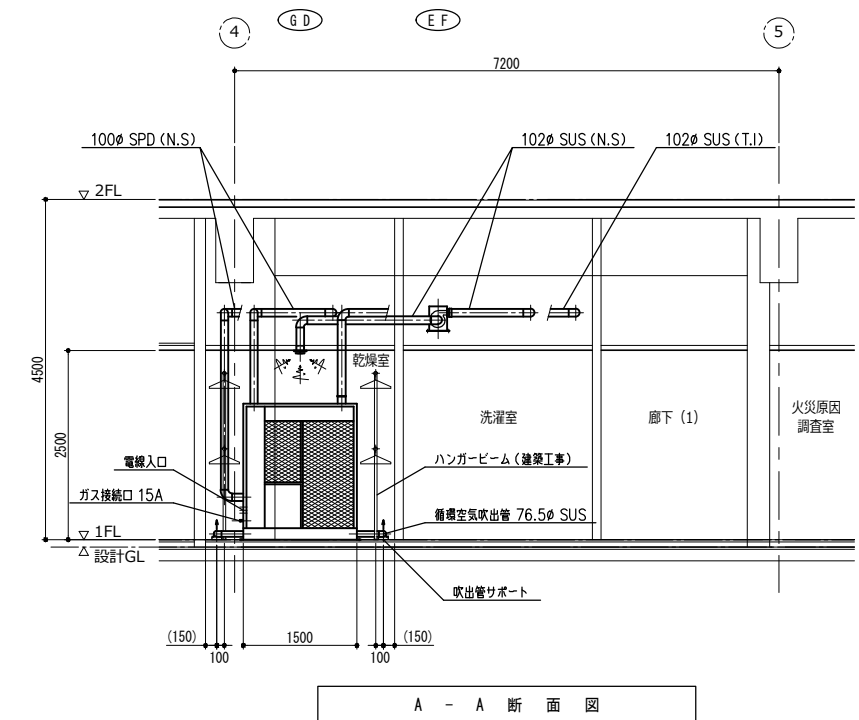
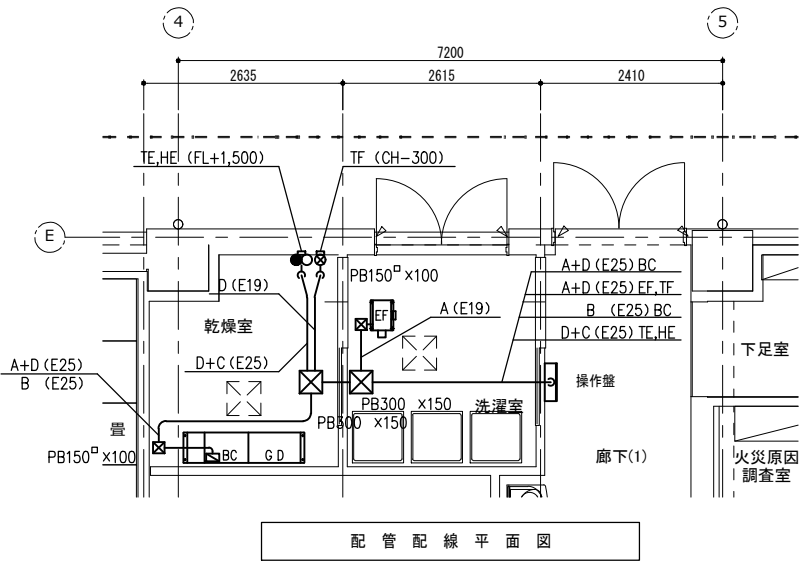
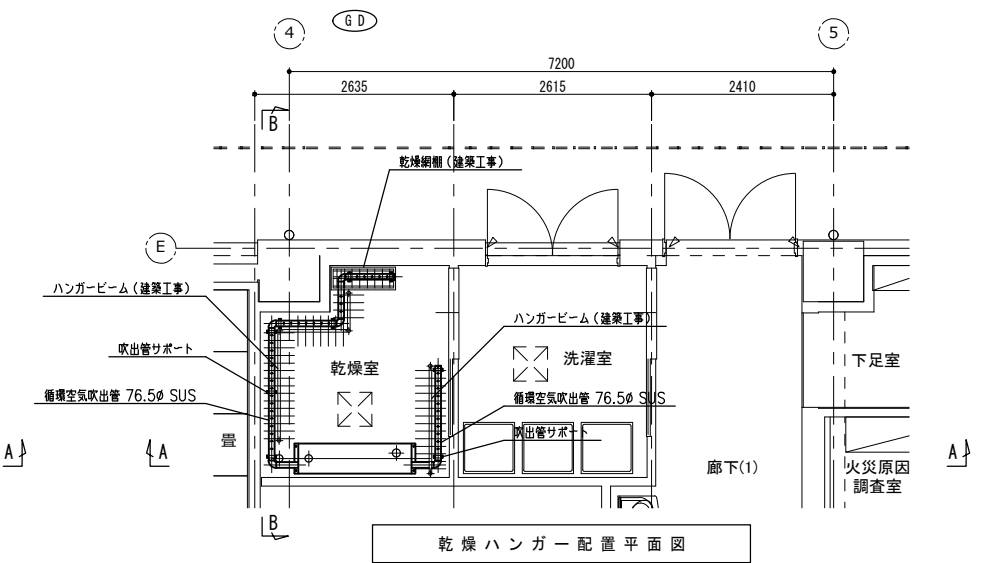
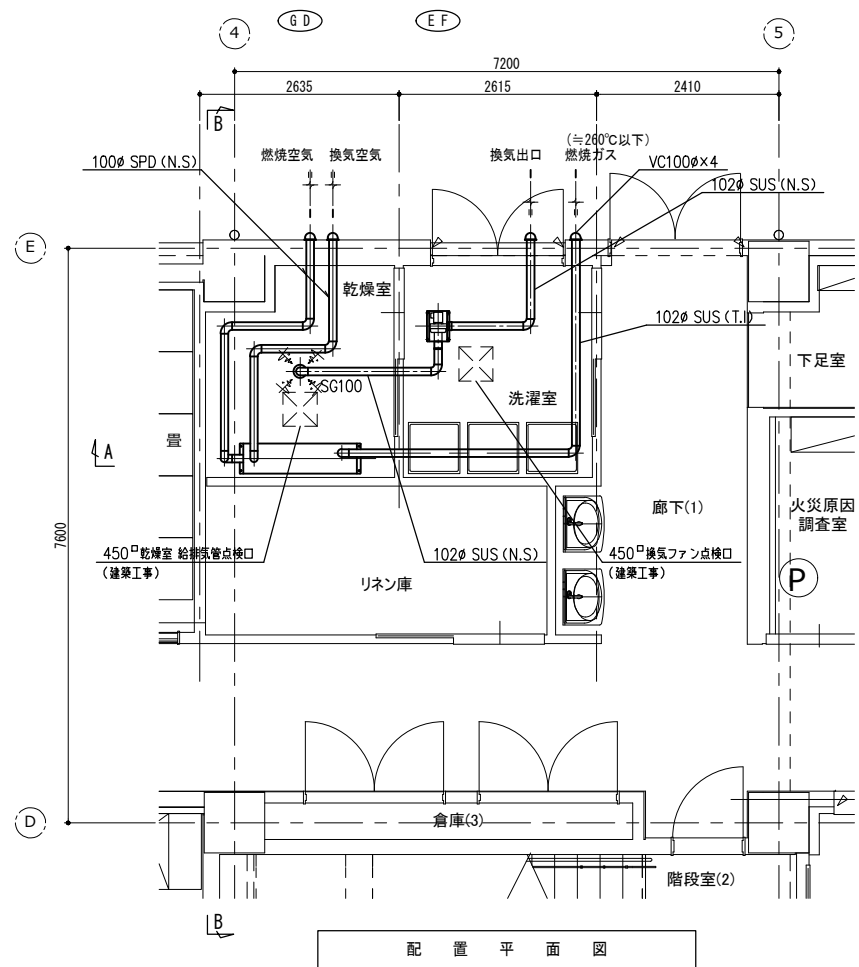

記号	名称	仕様	電気容量		台数	備考
			相φ	電圧V		
G D	ガス連赤外線放射式乾燥機	型式: 据置型連赤外線放射式乾燥機				
		入力: Hi 9.30 kW (8,000 kcal/H)				
		Lo 6.51 kW (5,600 kcal/H)				
		燃料: 都市ガス 13A 0.73 m ³ /H	1	100	85	1
E F	換気ファン	型式: 天吊型排風機				
		要目: 100φ×147Pa×4.7m ³ /min	1	100	175	1

記号	名称	仕様	数量	備考
T F	温度ヒューズ	250VA 10A 72℃	1	保護ケース付き (操作盤付属品)
T E	温度センサー	LCA-TH-L100 0-150℃ サーミスタ 相当品	1	保護ケース付き (操作盤付属品)
H E	温度センサー	ES2-HB 相当品	1	保護ケース付き (操作盤付属品)

記号	記号
A	EM-CE2.0 ^φ - 3C
B	EM-CCE1.25 ^φ - 5C
C	MVVS0.3 ^φ - 3C (HE付層線 9m付)
D	EM-CCE1.25 ^φ - 2C

注) ハンガービーム、乾燥網棚及び天井点検口は、建築工事。

断熱保温記号
 T.I: 50t ロックウールカバー + アルミガラスクロス粘着仕上げ+針金
 N.S: 25t グラスウールカバー + アルミガラスクロス粘着仕上げ+針金

部材記号
 V C: 丸型フード付き低圧挿型バンドキャップ (SFX1002S 相当品)
 S G: 丸型吸気グリル (P-13GLC 相当品)

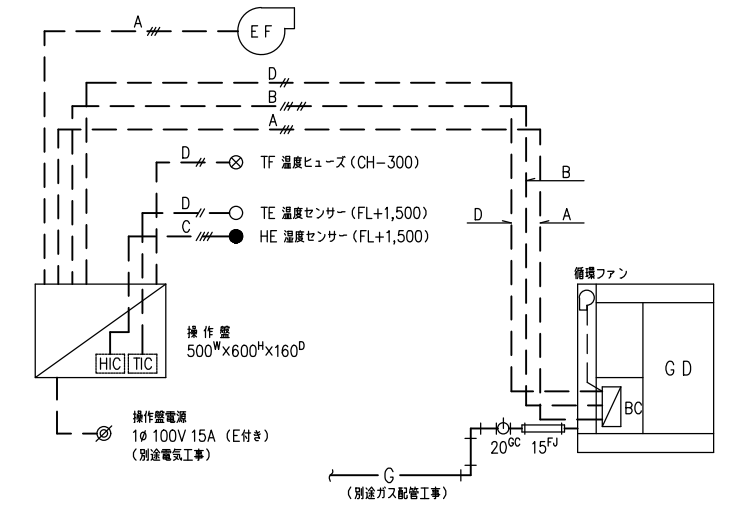

仕様表

部位	名称	仕様・品番	色柄	工事区分		
				ユニット工事	ユニット外工事	
天井	仕上材	CH=			○	
	下地材				○	
壁	仕上材				○	
	下地材				○	
巾木	仕上材	H=			○	
	下地材				○	
床	仕上材	便所仕上層=			○	
	汚重石				○	
下地材					○	
					○	
ブース	表面材	H=、t=40			○	
	笠木				○	
巾木		H=			○	
					○	
その他	ソフトソール	スポンジパッキン	甲板まわり	グレー or 白	○	
	コーキング	一成分シリコンコーキング	カウンターまわり		○	
	バック照明付属	MH-451NBJ	LED照明、W450×D75×H1000、男女洗面に設置		○	
	個別化粧鏡	KF-4510A	防錆鏡、W457×t5×H1000、多機能洗面に設置		○	
	手すり	大便器ユニット手すり (品番は器具表参照)		WA (ホワイト)	○	
		小便器ユニット手すり (品番は器具表参照)		WA (ホワイト)	○	
		洗面器ユニット手すり (品番は器具表参照)		WA (ホワイト)	○	
		多目的ユニット手すり (品番は器具表参照)		WA (ホワイト)	○	
	非常用押しボタン (材工電気工事・参考品番)	NBR-7HWA-T0	ひも付き、フィノン製			○
		NBR-7W-T0	ひも無し、フィノン製			○
ケーシング	フレーム	溶融亜鉛めっき鋼板・溶接部錆止塗装			○	
	ファイニング甲板	アクリル系人造大理石		LIXIL標準色	○	
	ファイニング甲板	アクリル系人造大理石	t=10	403K (スノーホワイト)	○	
	洗面カウンター	アクリル系人造大理石	ボール一体成型カウンター、奥行550mmタイプ、トップカウンター付	LIXIL標準色	○	
	洗面・手洗カウンター	アクリル系人造大理石	t=10	403K (スノーホワイト)	○	
	ファイニング前板	塩化鋼板 (アプスターボード t=12.5裏打ち)	底目地 W=10	LIXIL標準色	○	
	洗面前板	塩化鋼板 (ポリ合板下地) t=20	縦音式、底目地 W=10	LIXIL標準色	○	
	洗面・手洗前板、側板	塩化鋼板 (アプスターボード t=9.5裏打ち)		LIXIL標準色	○	
	「多機能トイレユニット」				○	
	巾木	SUS304HL仕上 1.0t	H=60		○	
	衛生器具	(器具表参照)		LIXIL標準色	○	
	配管	管種	管材・仕様	保温材	ユニット工事	設備工事
		上水管	硬質塩化ビニルファイニング鋼管 (JWWA K116) SGP (VB) コア内蔵継手	あり	SUSフレキ (ユニオン) or エニオン	ネジ加工止 or 継手止
		給湯管 (電気温水器用)	SUSフレキ管 13A ポリエチレンフォーム保温管	あり	-	ユニット内完結
汚水管		硬質塩化ビニル管 (JIS K6741) VP、耐火二層管FDP	なし	ゴムジョイント	継手止	
雑排水管		硬質塩化ビニル管 (JIS K6741) VP、耐火二層管FDP	なし	なし	切抜き	
給気管		硬質塩化ビニル管 (JIS K6741) VP	なし	ソケット or ゴムジョイント	切抜き	
保温防露材		グラスウール保温管 t=20。但し、器具及び付属品・ユニオン・フランジ・フレキブル管等は"保温防露材をなし"とする。			以降保温防露工事	
注) 排水管サイズ65以上が防火区画を貫通する場合、貫通部より1mを耐火二層管 (FDP) とする。		設備側水圧範囲	最低水圧 (流動時) 0.10MPa (1.0kgf/cm ²)	最高水圧 (止水時) 0.40MPa (4.0kgf/cm ²)		
		排水管 (管サイズ65以上) のゴムジョイントが1m以内にある場合は、ロックワール巻とする。				

電気器具名称	品番	仕様	工事区分	
			ユニット工事	電気工事
シャフトイレ x1、2 (洗浄ユニット)	CW-PA11M/FLQE-NEK	AC100V 350W コンセント式 コード長1.0m 接地線及び2Pプラグ AC100V 18W コンセント式 コード長1.5m 2Pプラグ	通線用前板開口及びユニット内電源接続	コンセント取付及び一次側電源接続まで電気工事 (対称コンセント参考品番: WN11329) 20
タッチスイッチ、大型リモコン		発電式		器具取付のみ
扉内形自動FV	OKC-T780N-TU1 OKC-T680-TU4	DC6V	プラグコネクタ→次電源投入及び ユニット内ジョイントケーブル接続	ターミナルブロック設置及び ユニット内ジョイントケーブル接続
タッチスイッチ	OKC-41B-TU1	AC100V 5W		
シャフトイレ x1 (リモコン含む)	CW-PC12Q1 -NECK-UR2-TU	AC100V 1300W コンセント式 コード長1.2m 接地線及び2Pプラグ	通線用前板開口のみ	コンセント取付及び一次側電源接続まで電気工事 (対称コンセント参考品番: WN1131)
タンクレストイレ機能部 x1	DV-K213PCML DV-K213PCFL	AC100V 350W コンセント式 コード長1.0m 接地線及び2Pプラグ	器具取付のみ	コンセント取付及び一次側電源接続まで電気工事 (対称コンセント参考品番: WN1131)
壁リモコン		発電式		
センサー一体型小便器	U-A12A-TU	AC100V 8W	ターミナルブロック設置及び ユニット内ジョイントケーブル接続	プラグコネクタ→次電源投入及び ターミナルブロックへ接続まで電気工事
自動水栓 (シャワー付カウンター用)	AM-220CV1-TU	AC100V 1.3W コンセント式 コード長1.2m 2Pプラグ	器具取付のみ	コンセント取付及び一次側電源接続まで電気工事 (対称コンセント参考品番: WN11329) 20
電気温水器 (シャワー付カウンター用)	EHPN-CA3S4-TU3	AC100V 700W コンセント式 コード長0.7m 接地線付2Pプラグ	器具取付のみ	器具取付のみ
自動水栓一体型電気温水器 (洗面器側)	EHMN-CA3SC1 -230C-TU1	AC100V 本体: 700W/水栓: 1.3W コンセント式 コード長0.7m 接地線付2Pプラグ	器具取付のみ	コンセント取付及び一次側電源接続まで電気工事 (対称コンセント参考品番: WN1101)
電気温水器 (浴室側)	EHPN-CA3S4-TU2	AC100V 700W コンセント式 コード長0.7m 接地線付2Pプラグ	器具取付のみ	器具取付のみ
自動水栓 (手洗器側)	AM-230CV1-TU2	AC100V 1.3W コンセント式 コード長1.2m 2Pプラグ	器具取付のみ	コンセント取付及び一次側電源接続まで電気工事 (対称コンセント参考品番: WN10010)
自動水石けん供給栓	KS-931MTP-TU2 KS-932MTP-TU2 KS-933MTP-TU2	AC100V 9W コンセント式 コード長1.0m 接地線及び2Pプラグ AC100V 18W コンセント式 コード長1.0m 接地線及び2Pプラグ AC100V 27W コンセント式 コード長1.0m 接地線及び2Pプラグ	器具取付のみ	コンセント取付及び一次側電源接続まで電気工事 (対称コンセント参考品番: WN1131)
バック照明付属	MH-451NBJ	AC100V 10.5W 電源直結式 (端子台接続) ・26	器具取付のみ	器具内端子台への一次側電源接続まで電気工事
非常用押しボタン (参考品番: フィノン社製)	NBR-7HWA-T0 NBR-7W-T0		非常用押しボタン用前板開口のみ	配線設置・非常用押しボタン取付及び 一次側電源接続まで電気工事 接続可能機種 CBN、CN、NBM
*1: この符号付器具に対応するコンセントはアースターミナル付接地極付コンセントとする。				
*2: CW-PA11・PB11シリーズの電源には、漏電遮断器が必要。漏電遮断器 (高感度・高感度型 (感度電流15mA以下、動作時間0.1秒以内)) を設置すること。				

器具表 【消防本庁 (署) 棟】

器具名称	品番	概要
〈洋風大便器ユニット〉		器具脱臭なし、シャフトイレ実装 (脱臭付)
壁掛式洋風便器	C-P111P	ネオボルト式式、6L洗浄、ISO抗菌規格準拠 あふれ縁高さ 390mm
タンク	DQ-PB150P-TU	クイックタンク式壁掛便器用
シャフトイレ (リモコン含む)	男性用 CW-PA11MLQE-NEK 女性用 CW-PA11FLQE-NEK	フラクあり、強化ボルト対応 タッチスイッチ、大型リモコン (発電式)
当たり止め	75-2608	必要数 1個/シャフトイレ
CW用化粧キャップ	GB-1926	シャフトイレ実装用、色: 白
紙巻器	CF-63HST	横付フタ付式2巻紙巻器 (高耐荷重タイプ)、ステンレス製
手すり	KF-920AE70D12J	L型、樹脂被覆タイプ、 1-3F多機能併設の男子・女子トイレに各1ヶ所設置
〈小便器ユニット〉		脱臭なし
センサー一体型小便器	U-A12A-TU	AC100V、0.8~2L洗浄、ISO抗菌規格準拠
手すり	KF-701AEJ	樹脂被覆タイプ、 1-3F多機能併設の男子トイレに各1ヶ所設置
〈洗面器ユニット〉		
シャワー付カウンター (ボール一体型タイプ)	L-S56SW1	奥行550mm、けこみなし 自動水栓、オートソープ、電気温水器あり
自動水栓	AM-220CV1-TU	壁付、単水栓、AC100V、ポプアップなし
電気温水器	EHPN-CA3S4-TU3	3L、適温出湯タイプ、AC100V、先止め式 ちょうじ有、ゴムホース無、L型継手有、満水時重量: 約7.5kg
自動水石けん供給栓	KS-931MTP-TU2 KS-932MTP-TU2 KS-933MTP-TU2	ムース状 (4L)、タンク補給、コンセント式、1連用 ムース状 (4L)、タンク補給、コンセント式、2連用 ムース状 (4L)、タンク補給、コンセント式、3連用
排水金具	LF-21SA-TU1 LF-21PA-TU1	ストロップ、目皿タイプ、φ32 Pトフリップ、目皿タイプ、φ32
脚排水排出装置	EFH-6-HA-TU	φ32排水管用、ゴムホース L=500、SHASE対応
止水栓	LF-3FK	φ32排水管用、ゴムホース L=500、SHASE対応
自動水栓接続継手	EFH-CB3	
手すり	BB-DC3J-TU2	樹脂被覆タイプ、 1-3F多機能併設の男子・女子トイレに各1ヶ所設置
〈掃除流しユニット〉		
掃除用流し	S-202A	バック付掃除流し、ISO抗菌規格準拠
水栓金具	LF-7E-19	送り座付横水栓、19mm
排水金具	SF-20PA-TU	Pトフリップ、白色塗装、VP65用
給水ホース	SF-202	
〈多機能洋風大便器ユニット〉	【HLタイプ】	器具脱臭なし、シャフトイレ実装 (脱臭付)
壁掛式洋風便器	C-P18PA	ネオボルト式式、5L洗浄、サイドカバー付 ISO抗菌規格準拠、あふれ縁高さ 390mm
扉内形自動FV	OKC-T780N-TU1	コントロー付
タッチスイッチ	OKC-41B-TU1	
シャフトイレ (リモコン含む)	CW-PC12Q1 -NECK-UR2-TU	フラクなし、強化ボルト対応、温風乾燥付 フルオート便器洗浄付
CW用化粧キャップ	GB-1926	シャフトイレ実装用、色: 白
紙巻器	CF-AA23PW-TU	フタ付式2巻紙巻器、フタハンドカット機能付、樹脂製 ボールホルダー
手すり	L仕様 KF-922BEL70J-TU R仕様 KF-922BER70J-TU	L型、樹脂被覆タイプ
背もたれ	KF-472EH60J-TU KFC-270T2F-TU	はね上げ式、樹脂被覆タイプ、ロック付 白
〈多機能シャワー付カウンターユニット〉	【HLタイプ】	
カウンター一体型洗面器	L-3299-SEN	アクリル系人造大理石
カウンター一体型手洗器	L-3299-TEA	アクリル系人造大理石
排水金具	LF-30PAL	Pトフリップ、φ25
排水口カバー	A-6223	φ25用
自動水栓一体型電気温水器 (洗面器側)	EHMN-CA3SC1 -230C-TU1	3L、適温出湯タイプ、AC100V、元止め式 満水時重量: 約8kg
脚排水排出装置	EFH-6	φ25排水管用、ゴムホース L=1000
止水栓	LF-3FK	
水石けん供給栓 (洗面器側)	KF-24JL-TU	液状 (350mL)
自動水栓 (手洗器側)	AM-230CV1-TU2	単水栓、AC100V
ダストボックスセット	L仕様 A-9886-L R仕様 A-9886-R	容量7.6L、ファイニング固定式、SUS304HL仕上
〈多機能トイレ用掃除流しユニット〉	【HLタイプ】	
オストメイト対応流し	S-210	コンパクト壁掛け汚物流し、6L洗浄、ISO抗菌規格準拠
扉内形自動FV	OKC-T680-TU4	
タッチスイッチ	OKC-41B-TU1	
オストメイト水栓	LF-E365S-TU3	ホース付ストーマ器具洗浄用水栓
水石けん供給栓	KF-24JL-TU	液状 (350mL)
紙巻器	CF-AA23P	フタ付式紙巻器、フタハンドカット機能付、樹脂製
電気温水器	EHPN-CA3S4-TU2	3L、適温出湯タイプ、AC100V、先止め式 ちょうじ有、ゴムホース付、L型継手有、満水時重量: 約7.5kg
脚排水排出装置	EFH-6-CP-HA-TU	φ32排水管用、SHASE対応
止水栓	LF-3FK	
鏡付メンテナンスボックスセット	L仕様 A-11163-L R仕様 A-11163-R	鏡付、本体: カレクタン化粧板、鏡下地: ポリ化炭素板 鏡サイズ: W428×H969、R仕様

特記事項

〈建築〉

- ユニット内配管が、建築壁・床を貫通する場合、貫通穴明け・埋め戻し・その補修は、材工別途工事にてお願いします。
- 甲板・カウンター・巾木廻りのコーキングは、材工別途工事にてお願いします。
- 壁掛式洋風便器 (C-P12・P18・C-P111系) ユニットの壁補強は別途工事にてお願いします。
- 壁掛式洋風便器 (C-P12・P18・C-P111系) ユニットの壁補強は別途工事にてお願いします。
圧縮強度 2.06×10⁴ N/cm²以上が必要です。
なお、筋筋コンクリートかぶり厚は50mm以上必要です。
- 建築壁・ブースに取付け手すり・アクセサリ類の開口及び補強は別途工事にてお願いします。
- 床スラブ面及び床仕上げ面の精度 (平精度) を確保してください。
床面が設計値より-10mm~-+10mm が許容範囲です。
床置き大便器の場合はマイナス側の公差で-5mm~-0mmとしてください。
- 仕上材が新物の場合、分割部での吻合はできません。
- 甲板を鋼板にする場合はへこみ、キズが発生する場合があります。
- 空置上の制約がある場合を除き、大便器の器具芯から手すりまで350mm以上を推奨します。

〈設備〉

- ユニット配管と設備配管の接続は材工別途工事とし、接続位置はユニット内にてお願いします。
- 給排水仕様 (6リットル以下) 洋風大便器に接続する排水経路の曲がり部は大曲り役物をご使用ください。
- 脱臭用ファンは材工別途工事にてお願いします。
- 脱臭用ファン (VD) は系統別給風量調整のみとし、材工別途工事にてお願いします。
各機器の個別調整は行いませんのでご注意ください。
吸込み風量と圧力損失を下表に示します。

建立数 (連)	1	2	3	4	5
吸込み風量 (m ³ /分)	0.5	1.0	1.5	2.0	2.5
圧力損失 (Pa)	29.0	38.0	49.2	57.6	65.4

※上記圧力損失は吸込み風量を1器具あたり0.5m³/分とした場合の静圧値です。
※上記はLIXILによる実験結果であり、現場状況によっては多少変わる可能性があります。

- ユニット配管接続部ジョイント部材より300mm以内に配管支持 (設備側・設備工事) を必ずとってください。
- ユニット配管と設備配管との接続にステンレスフレキを使用する場合は偏芯許可寸法を以下の範囲内とします。
全長300mmのステンレスフレキの許容偏芯寸法=50A:6mm, 40A:10mm, 32A:15mm
25A:19mm, 20A:23mm, 15A:26mm
全長250mmのステンレスフレキの許容偏芯寸法=50A:3mm, 40A:5mm, 32A:7mm
25A:10mm, 20A:13mm, 15A:16mm
- 電気温水器の給湯は、飲用としてお飲みできません。
- 吐水口回転式混合水栓: LF-X340SRをうがい用に使用する場合は、水側でご使用ください。
- リモコンではできる限り、リモコン受光器側の壁に設置してください。
- 反対側の壁に取付ける場合、受付しない場合があります。

〈電気〉

- 漏電遮断器 (電気工事) は、高感度・高感度型 (感度電流15mA以下、動作時間0.1秒以内) を設置してください。
- LIXIL製品の電源プラグは、接地極付タイプとアース線タイプがあります。アース線タイプのコンセントは、どちらのタイプも接続できる「アースターミナル付接地極付コンセント」をご使用ください。
- 洗浄スイッチ・センサー等を壁 (ブース) 側に設置する場合には、各操作器具からユニットまで壁 (ブース) 内に配電管φ30 (電気工事) を設置願います。

〈その他〉

- 特記なき場合の部材仕様と納まりは当該仕様とさせていただきます。
- 御承諾後納材まで製作納期として45日間必要です。
(工場検査、モックアップなどの製作日数は含まれません)
- 本設計図面は「LIXILシステムビル製作・施工用図面」です。条例・法令への対応は、設計者様・建設会社様のご判断、ご指示のもとでの対応とさせていただきます。
- システムトイレは乾式施工商品です。防水仕様ではありませんので、水漏れなど直排水を兼ねないでください。
- 製品・施工の誤差により図面上の表示寸法と異なる場合があります。
衛生陶器の寸法は日本工業規格 (JIS) では寸法許容差を次の通り規定しています。

寸法	許容差
40mm未満	±2mm
40mm以上	±5%

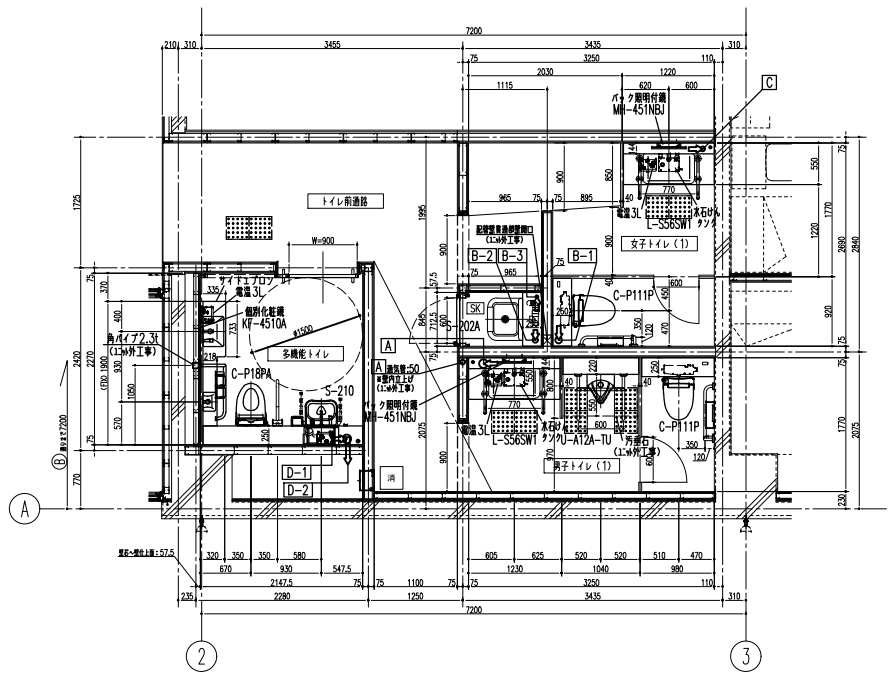

1F 男子・女子・多機能トイレ 平面図 S=1/50

A	管種	管材	管径	H	D	末端処理	方向
	通気管	VP	50	550	60	切取し	壁内
	上水管	SGP (Vb)	25A	455	60	フーズ止	床
	排水管	VP・FDP	100	160	80	フーズ止	床

B-1	管種	管材	管径	H	D	末端処理	方向
	排水管	VP・FDP	75	185	80	ロングフーズ止	床

B-2	管種	管材	管径	H	D	末端処理	方向
	排水管	VP・FDP	65	230	80	フーズ止	床

B-3	管種	管材	管径	H	D	末端処理	方向
	上水管	SGP (Vb)	25A	455	60	ソケット止	床

C	管種	管材	管径	H	D	末端処理	方向
	上水管	SGP (Vb)	20A	455	60	フーズ止	床
	排水管	VP	50	210	80	フーズ止	床

D-1	管種	管材	管径	H	D	末端処理	方向
	上水管	SGP (Vb)	32A	455	50	フーズ止	床
	排水管	VP・FDP	100	170	80	ロングフーズ止	床

D-2	管種	管材	管径	H	D	末端処理	方向
	通気管	VP	50	590	60	切取し	後

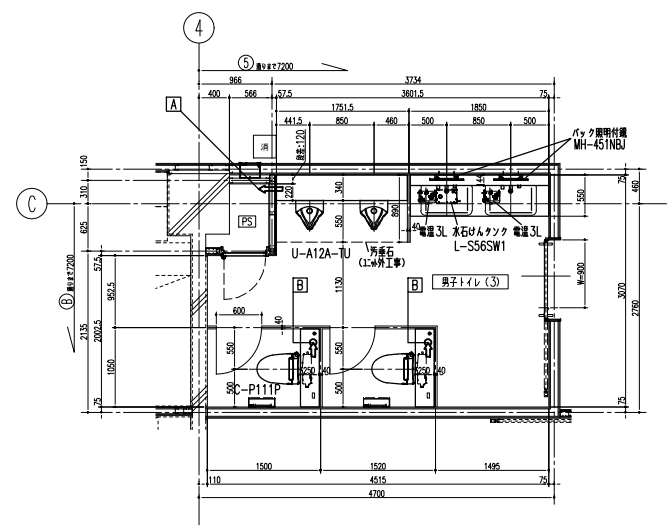
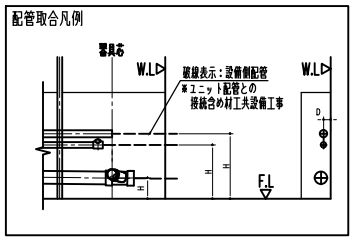

1F 男子トイレ(3) 平面図 S=1/50

A	管種	管材	管径	H	D	末端処理	方向
	通気管	VP	40	550	180	切取し	壁
	上水管	SGP (Vb)	25A	455	180	フーズ止	壁
	排水管	VP・FDP	65	155	200	フーズ止	壁

B	管種	管材	管径	H	D	末端処理	方向
	上水管	SGP (Vb)	20A	455	60	ネジ加工止	床
	排水管	VP・FDP	75	185	80	ロングフーズ止	床

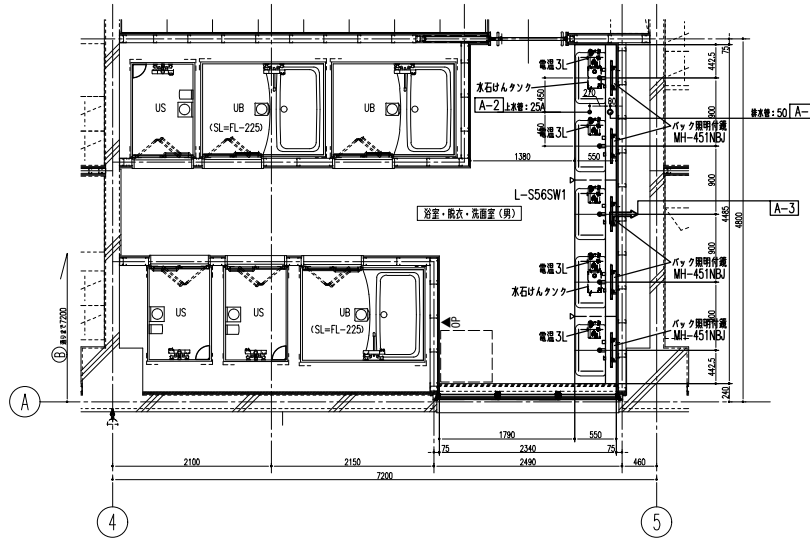
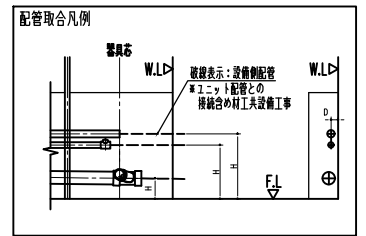

1F 男女浴室・脱衣・洗面室 平面図 S=1/50
1F 女子トイレ(3) 平面図

A-1	管種	管材	管径	H	D	末端処理	方向
	排水管	VP	50	140	80	フーズ止	床

A-2	管種	管材	管径	H	D	末端処理	方向
	上水管	SGP (Vb)	25A	455	-	フーズ止	床

A-3	管種	管材	管径	H	D	末端処理	方向
	通気管	VP	40	550	60	切取し	後

B-1	管種	管材	管径	H	D	末端処理	方向
	排水管	VP・FDP	75	185	80	ロングフーズ止	床

B-2	管種	管材	管径	H	D	末端処理	方向
	上水管	SGP (Vb)	20A	455	60	ネジ加工止	床

C-1	管種	管材	管径	H	D	末端処理	方向
	上水管	SGP (Vb)	20A	455	60	フーズ止	床
	排水管	VP	50	190	80	フーズ止	床

C-2	管種	管材	管径	H	D	末端処理	方向
	通気管	VP	40	550	60	切取し	壁内

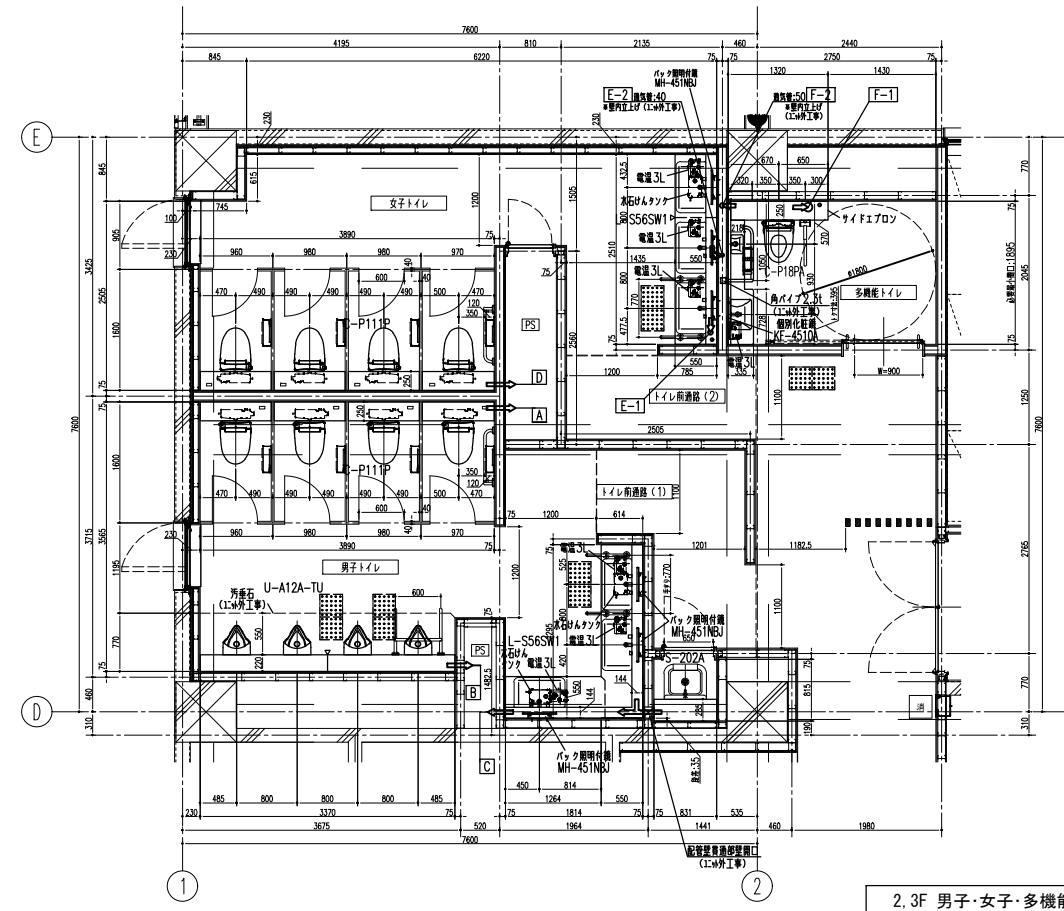
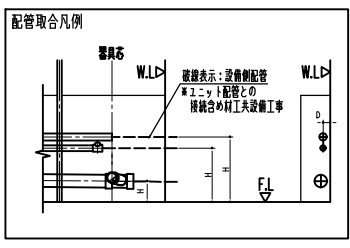
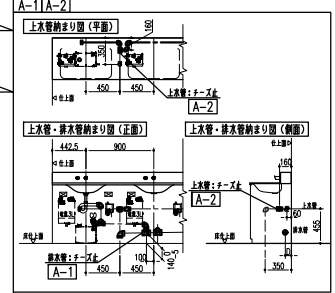

2, 3F 男子・女子・多機能トイレ 平面図 S=1/50

A D	管種	管材	管径	H	D	末端処理	方向
	通気管	VP	50	550	60	切取し	壁
	上水管	SGP (Vb)	32A	455	60	ネジ加工止	壁
	排水管	VP・FDP	100	155	80	ロングフーズ止	壁

B	管種	管材	管径	H	D	末端処理	方向
	通気管	VP	50	550	60	切取し	壁
	上水管	SGP (Vb)	25A	455	60	フーズ止	壁
	排水管	VP・FDP	75	165	80	フーズ止	壁

C	管種	管材	管径	H	D	末端処理	方向
	通気管	VP	50	550	60	切取し	壁
	上水管	SGP (Vb)	25A	455	60	フーズ止	壁
	排水管	VP・FDP	65	145	80	フーズ止	壁

E-1	管種	管材	管径	H	D	末端処理	方向
	上水管	SGP (Vb)	25A	455	60	フーズ止	床
	排水管	VP	50	170	80	フーズ止	床

E-2	管種	管材	管径	H	D	末端処理	方向
	通気管	VP	40	550	60	切取し	壁内

F-1	管種	管材	管径	H	D	末端処理	方向
	上水管	SGP (Vb)	32A	455	50	フーズ止	床
	排水管	VP・FDP	100	170	80	45°フーズ止	床

F-2	管種	管材	管径	H	D	末端処理	方向
	通気管	VP	50	590	60	フーズ止	壁内

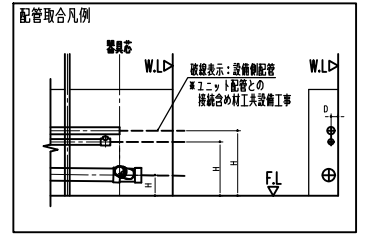

男女トイレ 洋風大便器ユニット C-P111P

男女トイレ 洗面器ユニット L-S56SW1

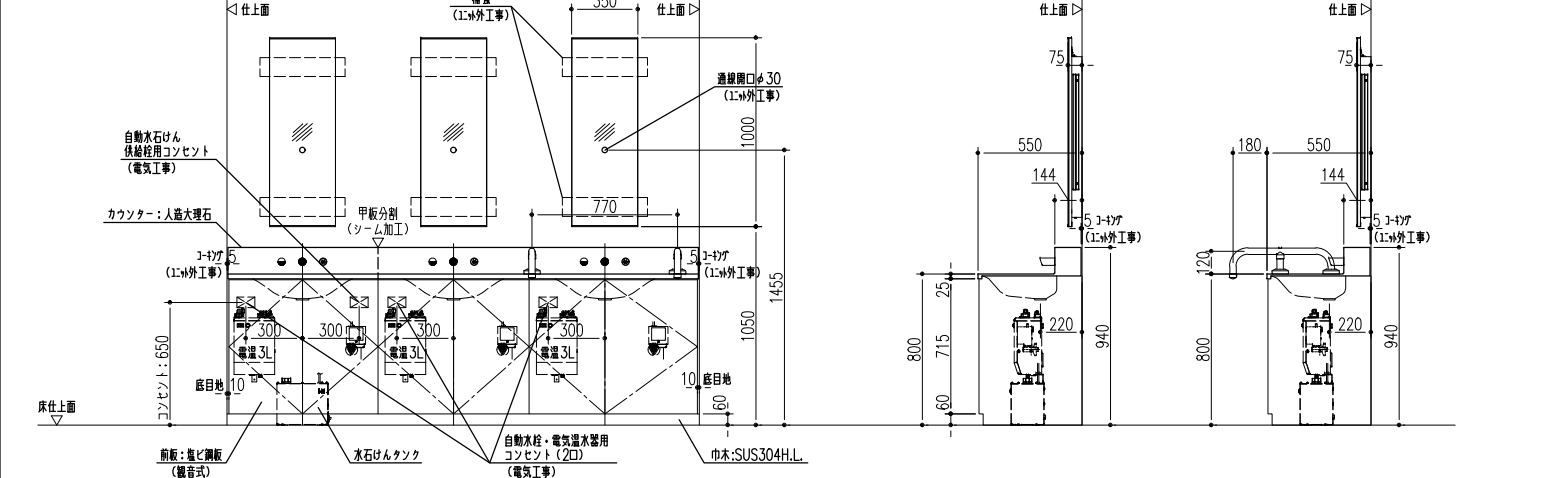
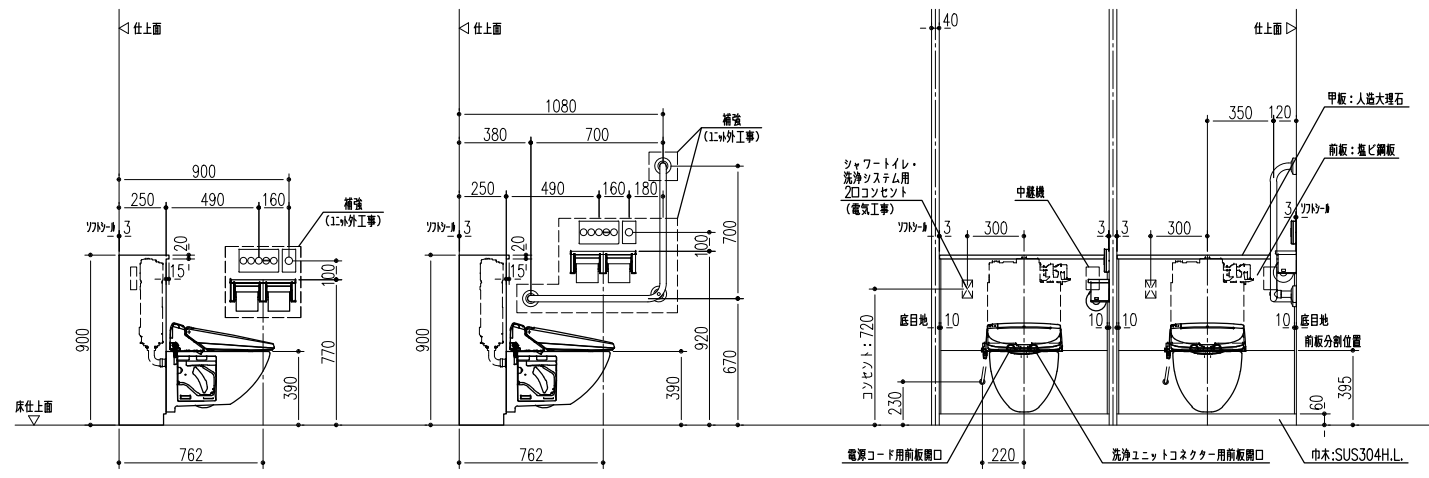

男子トイレ 小便器ユニット U-A12A-TU

SK 掃除流しユニット S-202A

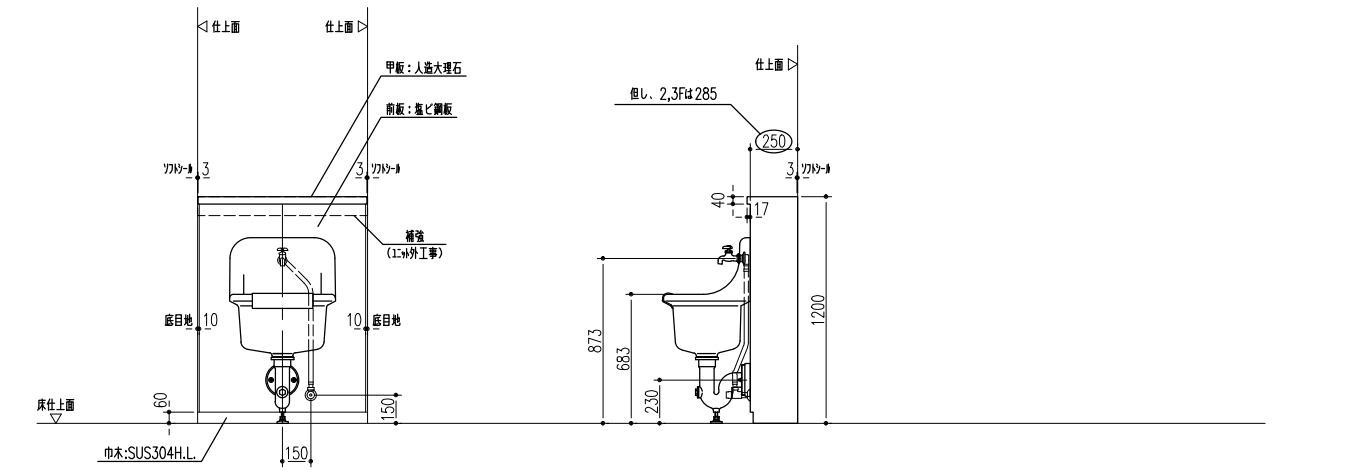
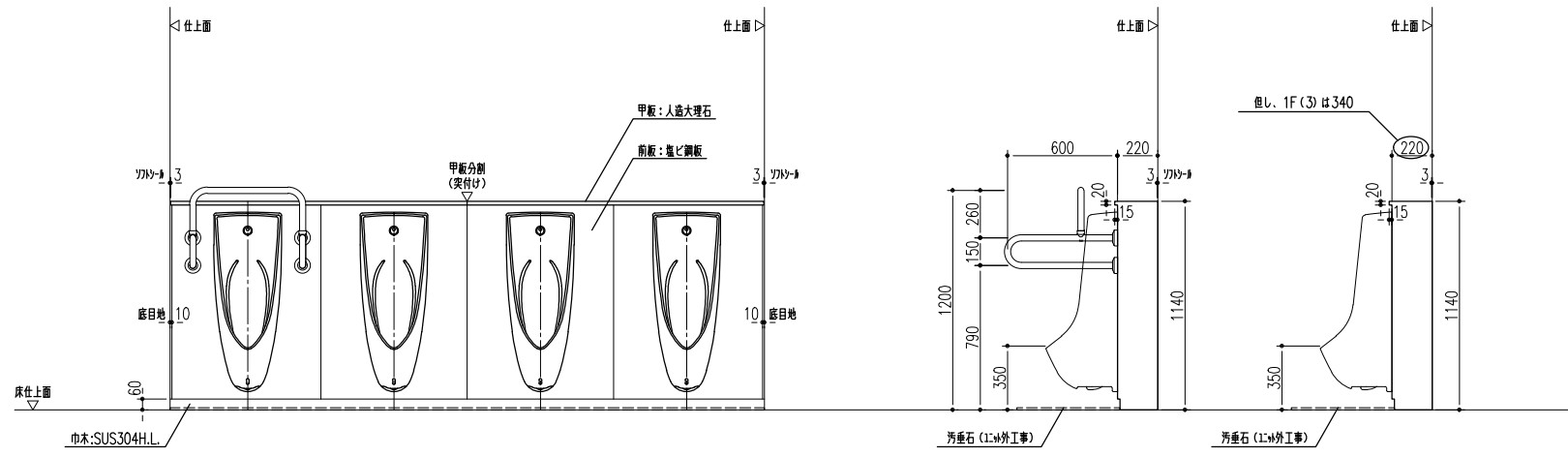

多目的トイレ 多機能ユニット【HL】 C-P18PA / L-3299-SEN / L-3299-TEA / S-210

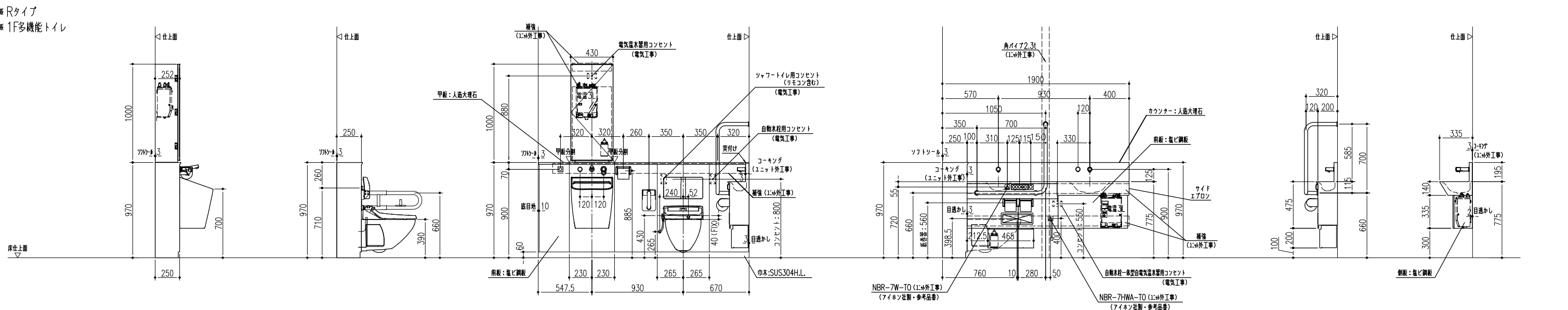

一級建築士 登録 第247426号 宮原 嘉成

工事名		図面の名称		作成年月日
相楽中部消防組合消防本部 (署) 新庁舎建設工事		ユニットトイレ立面・断面詳細図		2023/03
管理技術者名		設計者名		縮尺
小田 文武	安川 雅巳	A1:1/20 A3:1/40		図面番号
NEJEC 株式会社ニューフェック		M-138		

消火管 凡例

記号	名称	仕様・材質
— X —	屋内消火栓管	配管用炭素鋼管 (SGP・白管)

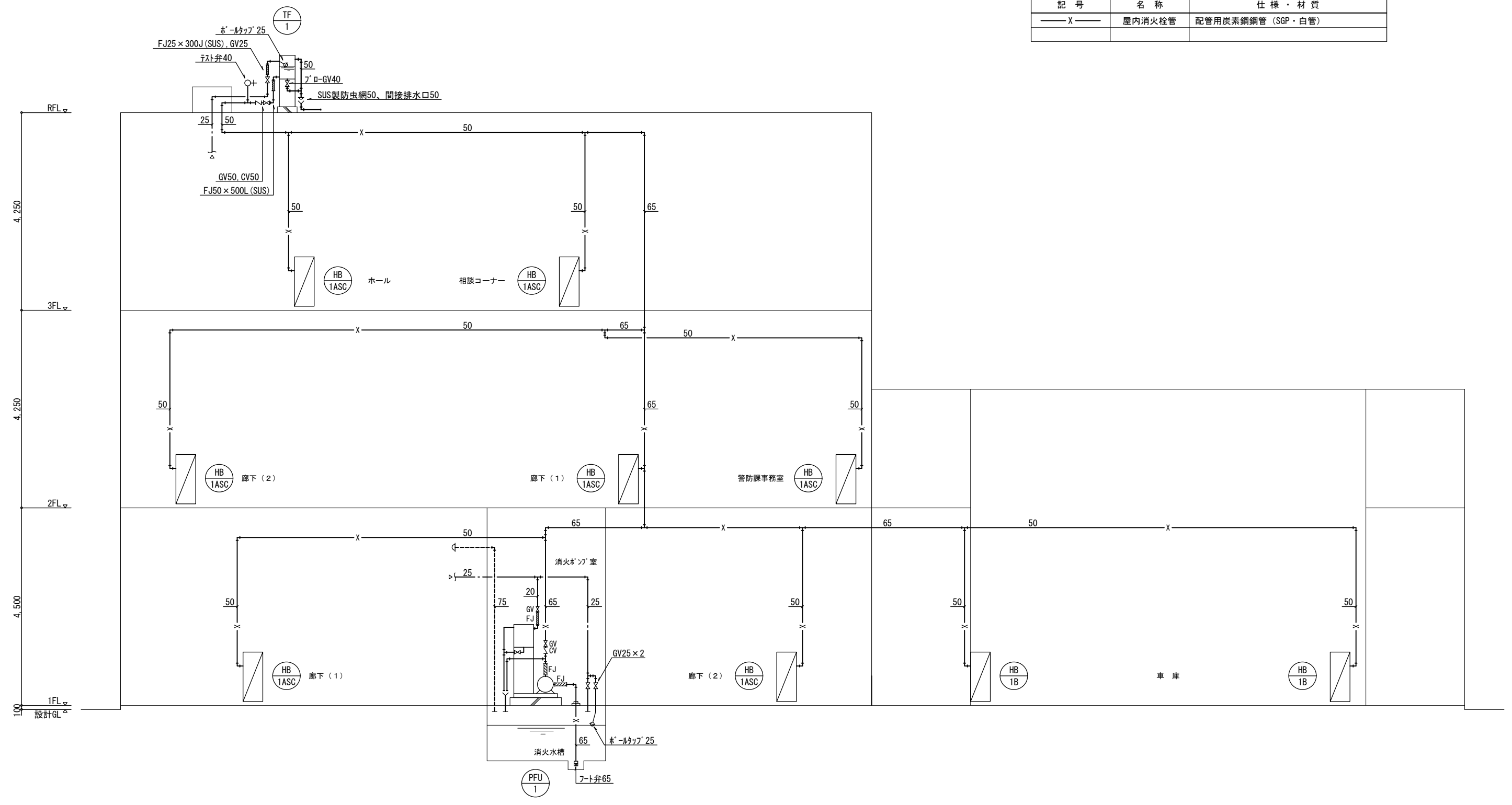

消火設備 系統図

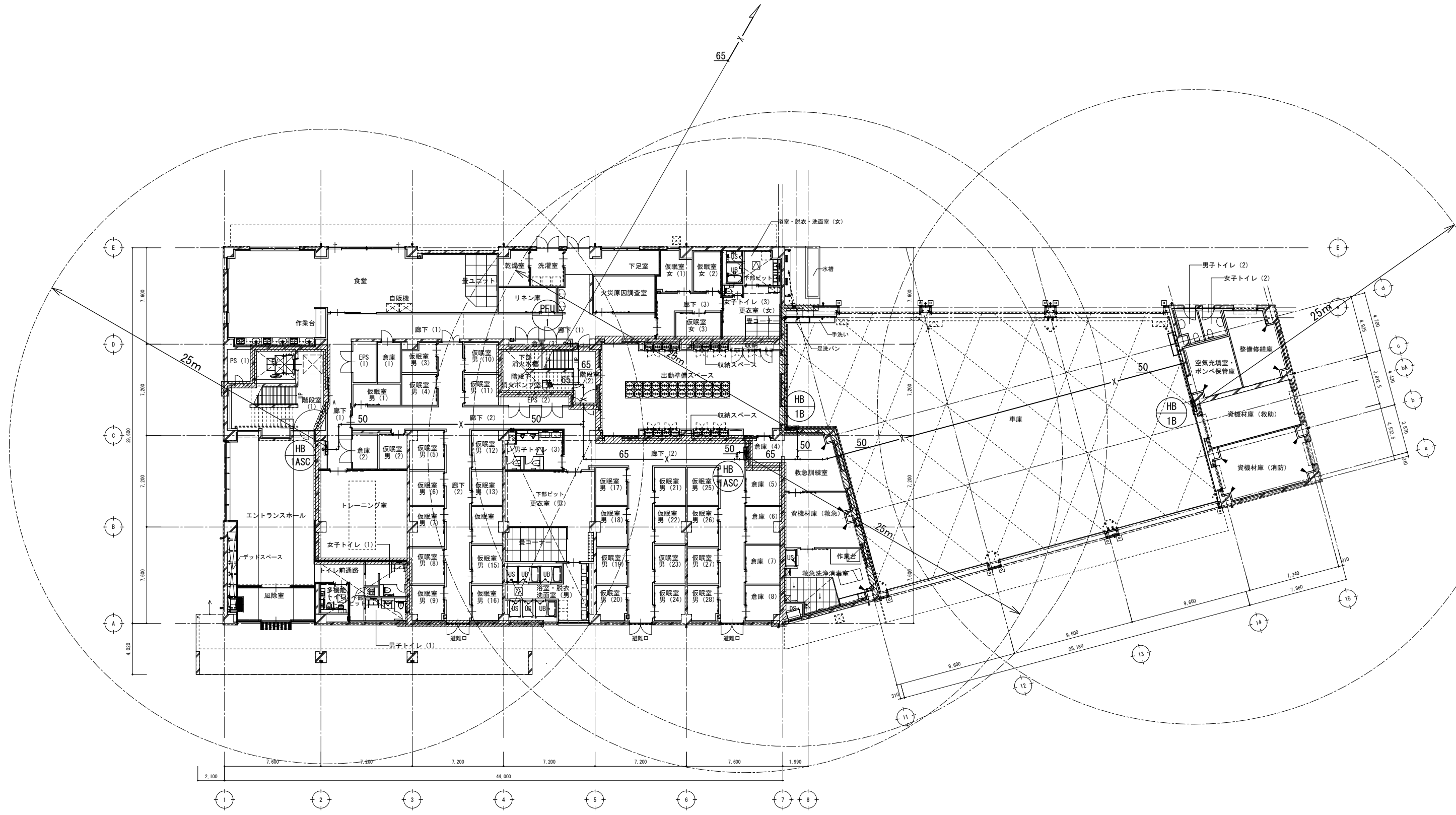

消火設備 1階平面図 1/150

工事名		図面の名称		作成年月日
相楽中部消防組合消防本部(署)新庁舎建設工事		消火設備 1階平面図		2023/03
管理技術者名	設計者名	縮尺		図面番号
小田 文武	安川 雅巳	A1:1/150 A3:1/300		M-140

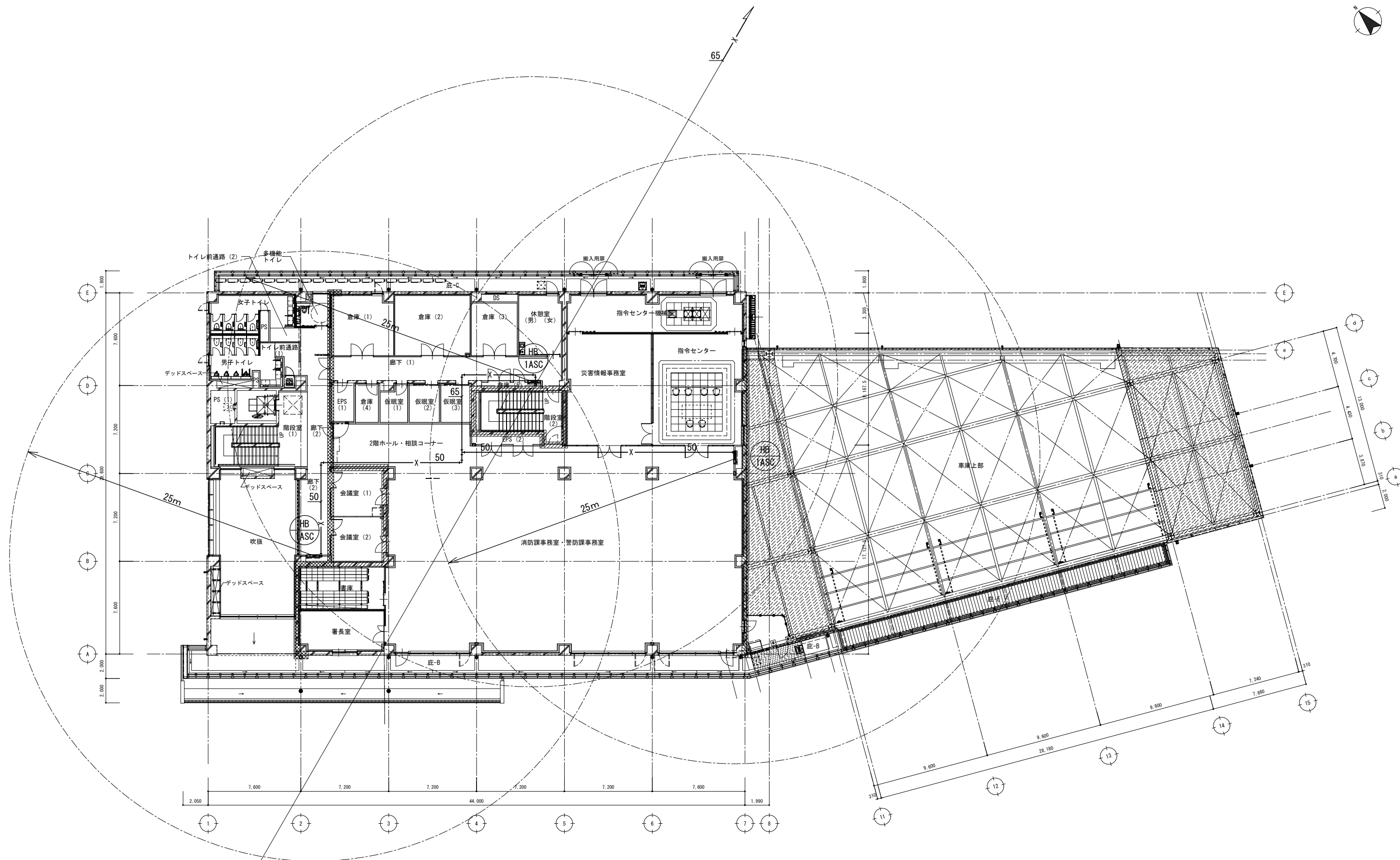

消火設備 2階平面図 1/150

工事名		図面の名称		作成年月日
相楽中部消防組合消防本部(署)新庁舎建設工事		消火設備 2階平面図		2023/03
管理技術者名		設計者名		縮尺
小田 文武	安川 雅巳	A1:1/150 A3:1/300		図面番号 M-141

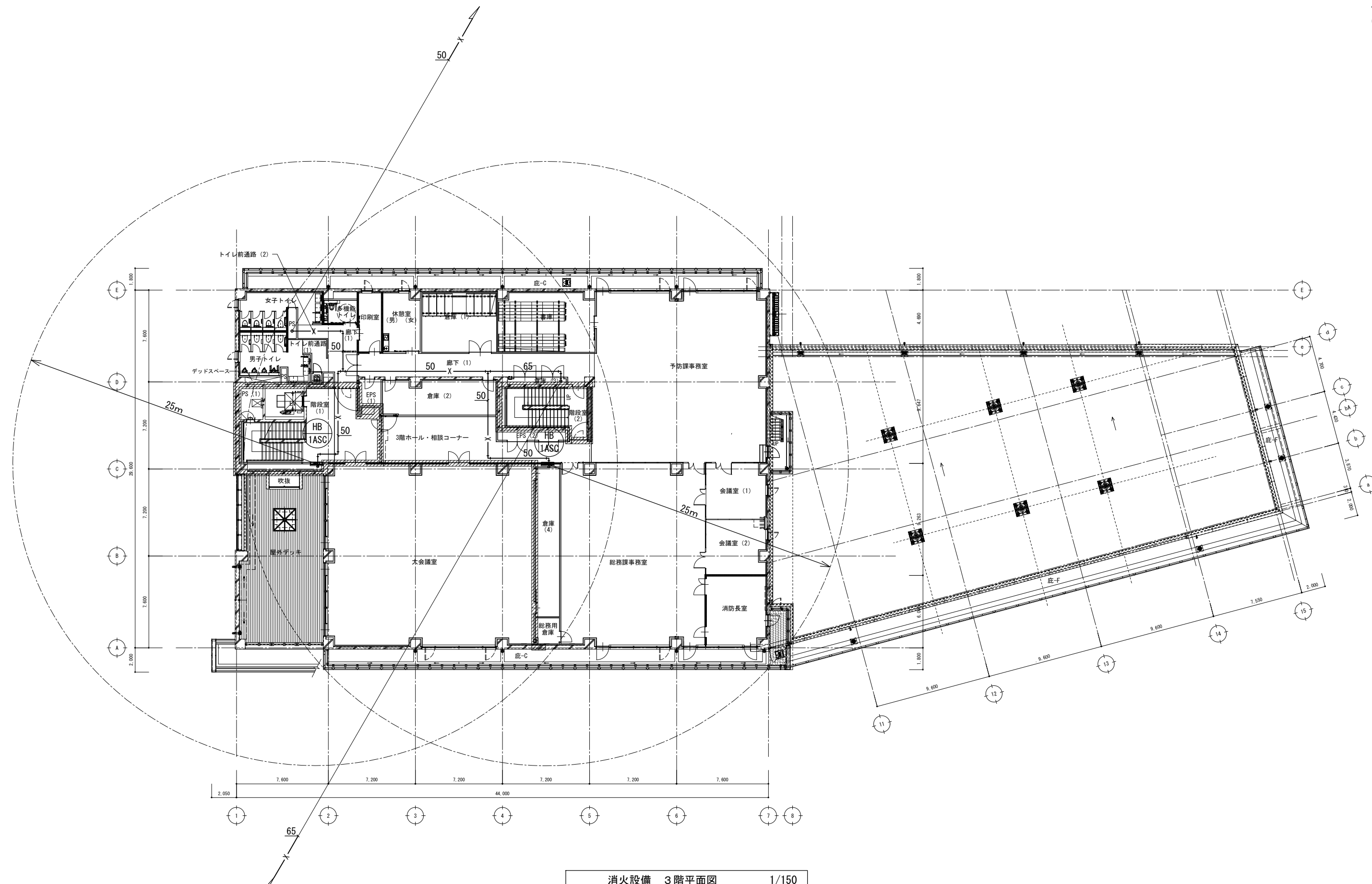

消火設備 3階平面図 1/150

工事名		図面の名称		作成年月日
相楽中部消防組合消防本部(署)新庁舎建設工事		消火設備 3階平面図		2023/03
管理技術者名		設計者名		縮尺
小田 文武	安川 雅巳	A1:1/150 A3:1/300		図面番号 M-142

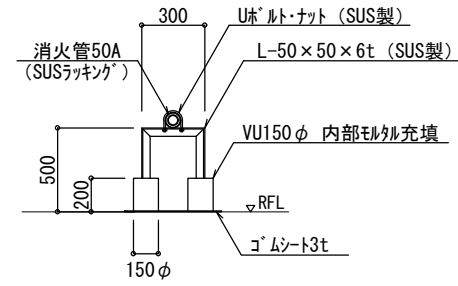

屋上配管支持架台 詳細図

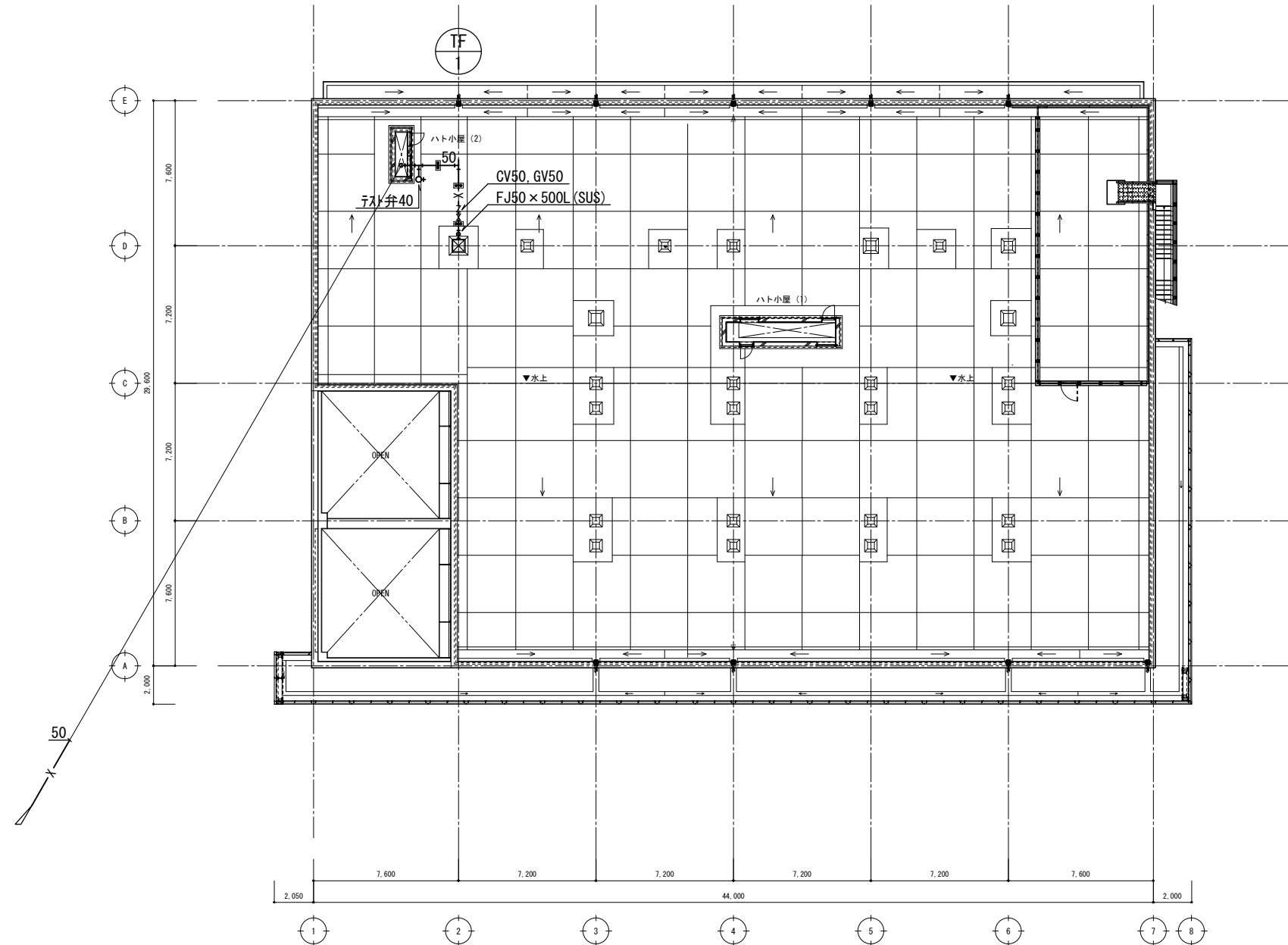

消火設備 R階平面図 1/150

工事名		図面の名称		作成年月日
相模中部消防組合消防本部 (署) 新庁舎建設工事		消火設備 R階平面図		2023/03
管理技術者名		設計者名		縮尺
小田 文武	安川 雅巳	A1:1/150 A3:1/300		図面番号 M-143

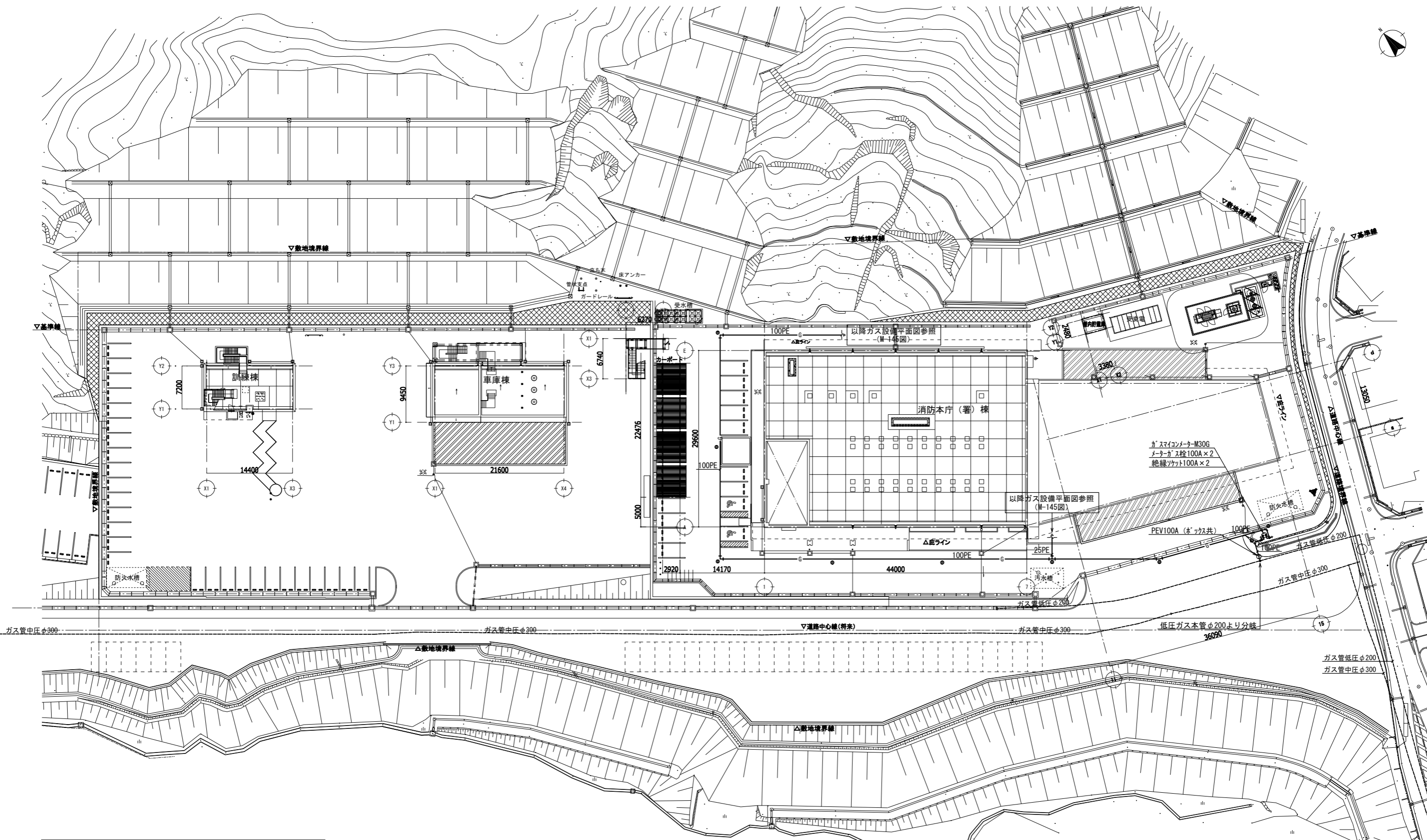

- (特記事項)
1. 特記無き屋外配管は、地中埋設配管を示す。
 2. ガス管の埋設配管は、全長にわたり埋設表示シートを敷設すること。
 3. 図中の ● □ 印は、地中埋設標を示す。
(●印は鉄製、□印はコンクリート製)

一級建築士 登録 第247426号 宮原 嘉成

工事名		図面の名称		作成年月日
相楽中部消防組合消防本部(署)新庁舎建設工事		ガス設備 全体配置図		2023/03
管理技術者名	設計者名	縮尺	図面番号	
NEJEC 株式会社ニューフェック 小田 文武	安川 雅巳	A1:1/300 A3:1/600	M-144	

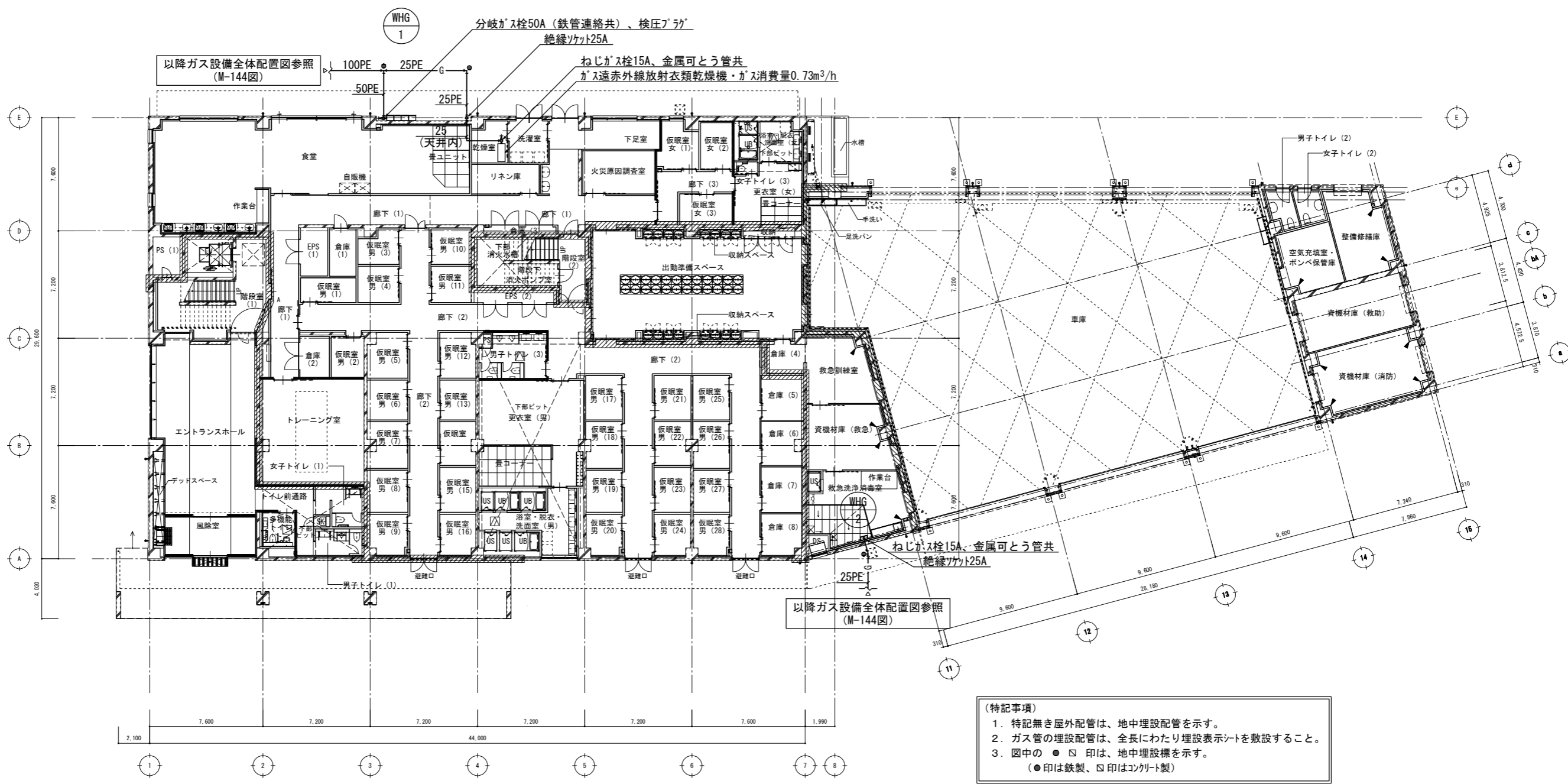

以降ガス設備全体配置図参照 (M-144図)

以降ガス設備全体配置図参照 (M-144図)

- (特記事項)
1. 特記無き屋外配管は、地中埋設配管を示す。
 2. ガス管の埋設配管は、全長にわたり埋設表示シートを敷設すること。
 3. 図中の ● □ 印は、地中埋設標を示す。
(●印は鉄製、□印はコンクリート製)

ガス設備 1階平面図 1/150

工事名		図面の名称		作成年月日
相楽中部消防組合消防本部 (署) 新庁舎建設工事		【消防本庁 (署) 棟】 ガス設備 1階平面図		2023/03
管理技術者名		設計者名		縮尺
小田 文武		安川 雅巳		A1:1/150 A3:1/300
NEJEC 株式会社ニューフェック		図面番号		M-145

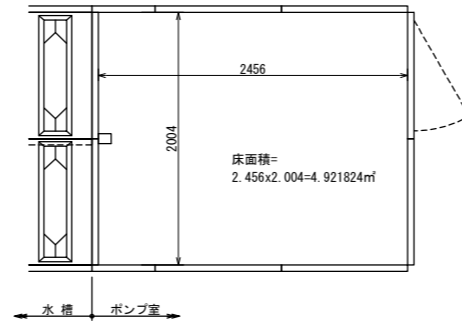
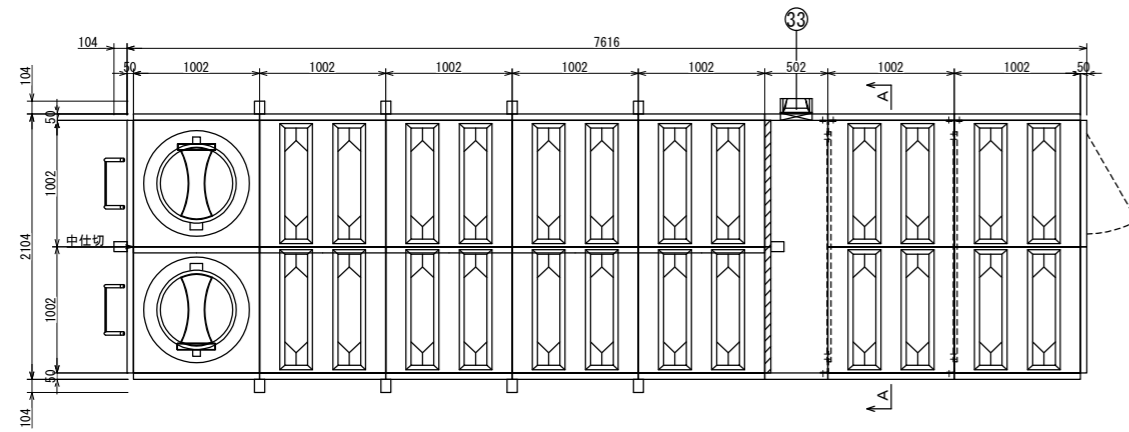

ポンプ室内

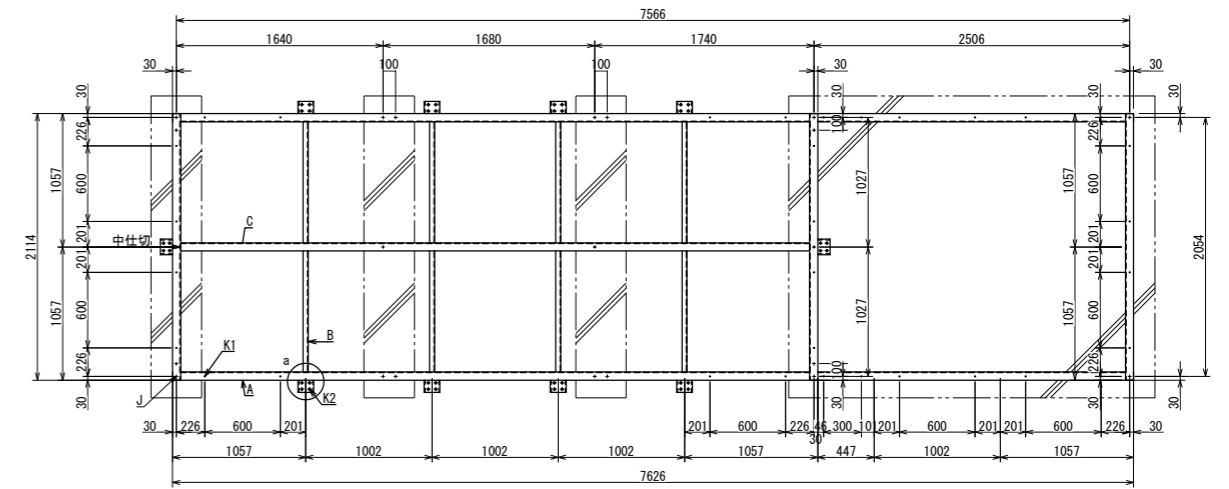

平架台図
※鋼材の接続は基礎上で行うこと



A矢視

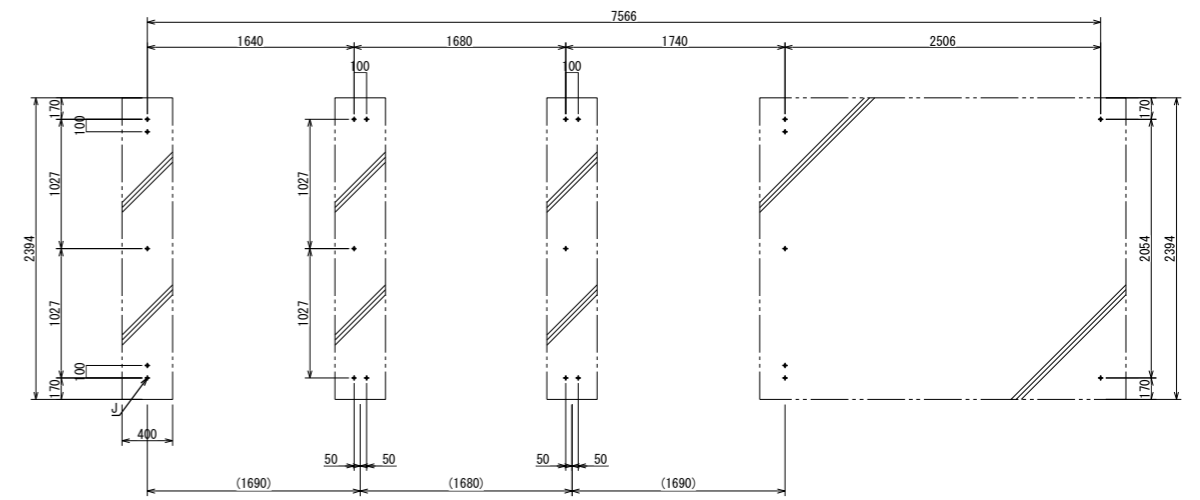
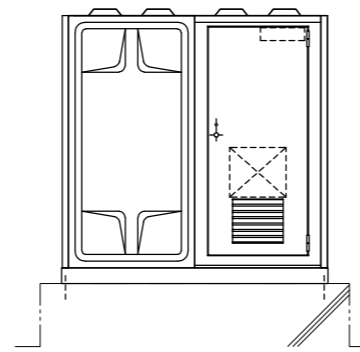
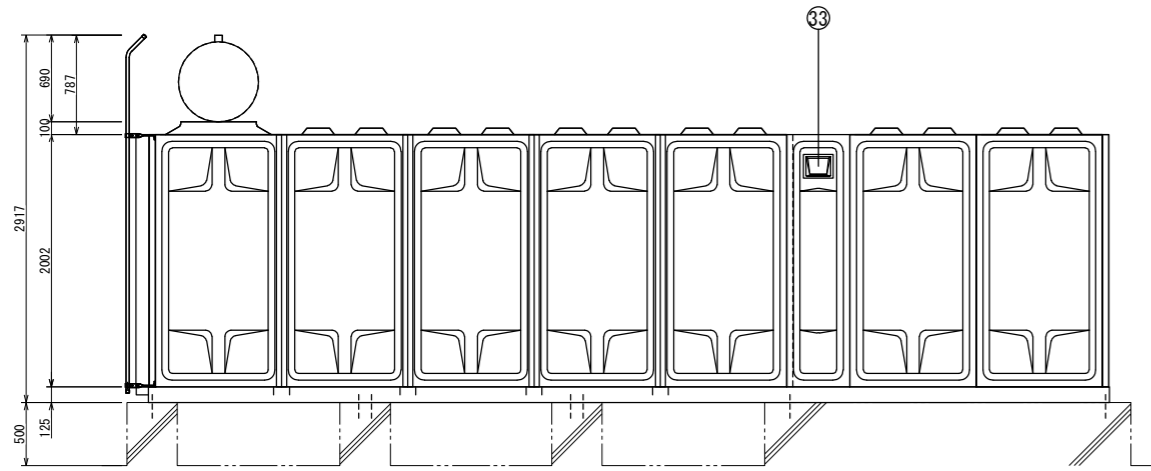

アンカーボルト位置図
○内は基礎芯寸法

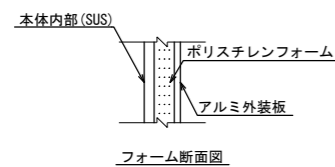

フォーム断面図

品番	名称	材質	寸法	数量	備考
33	ガラリ	AL	150x200	1	FD付、ウエッジカバー付
32	スチールドア	SS		1	
31	ポンプ室	SUS	W2.0xL2.5	1	単板形
11	排水口				
10	オーバーフロー				
9	出水口				
8	流入口				
7	ポールトップ				
6	通気口	ABS			防虫網付き
5	電極座	PVC	50A		PF2内ネジ
4	外はしご	STK	W375xP300	2	溶融亜鉛メッキ
3	内はしご	PVC	W300xP300	2	
2	マンホール	SUS329	Φ600	2	密閉式 内蓋付
1	本体	SUS444 SUS329		1	

- ・ 建築基準法施行令改正 耐震基準適合
- ・ 国土交通省告示第243号適合
- ・ 水道法・食品衛生法・藻類増殖防止技術指針適合
- ・ 組立ボルト：SUS仕様 気相部プラコート仕様
- ・ 架台：溶融亜鉛メッキ仕様「HDZT49」

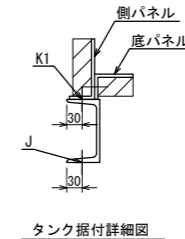
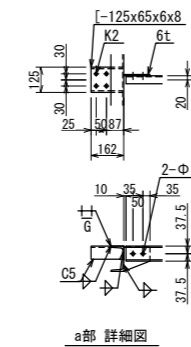

部材表	
A	[-125x65x6x8]
B	[-75x40x5x7]
C	[-125x65x6x8]
K1	32-Φ14タンク据付ボルト孔(・指示M12)
K2	40-Φ16フレーム取付ボルト孔(・指示M12)
K3	
J	22-Φ15アンカーボルト孔(・指示M12x145 標準SUS)

車庫棟 換気設備 機器表

記号	名称	仕様・付属品	電源		数量	設置場所
			相・電圧	消費電力		
FE-S-1	排気ファン	型式：天井埋込形換気扇 低騒音形 能力：150φ × 200 m ³ /h × 100 Pa 付属品：防振吊金具 他標準付属品一式	1φ-100V	49 W	1	1階 倉庫
VL-S-1	ベンチレーター (1階油庫系統)	型式：防爆形強制排気ファン 先端取付型SUS製 能力：300φ × 500 m ³ /h × 80 Pa 付属品：引火防止ステンレス網(40メッシュ)300φ、 給気グリ SV-G2040NFD (防火ダンパー・引火防止網付) 他標準付属品一式 参考品番：S-300S (三和式ベンチレーター)	1φ-100V	50 W	1	屋外

- (特記事項) 1. 電動機出力・入力、JIS B 8330 による。
2. 消費電力は、JIS C 9603 による。
3. 電気容量は、参考値とする。

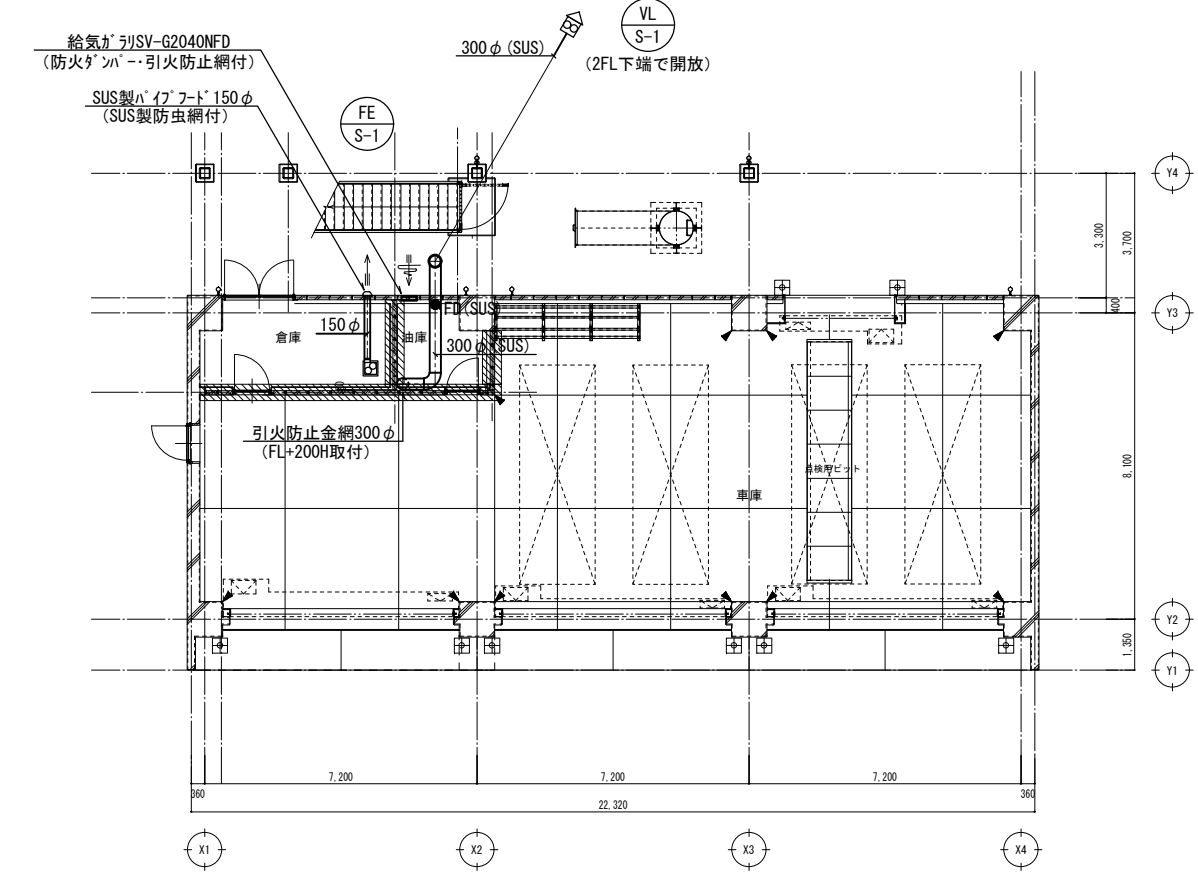

換気設備 1階平面図 S=1/100

ダクト 凡例

記号	名称	備考
≡≡≡	油庫排気ダクト	円形ダクト：ステンレス製
≡≡≡	倉庫排気ダクト	円形ダクト：亜鉛鉄板

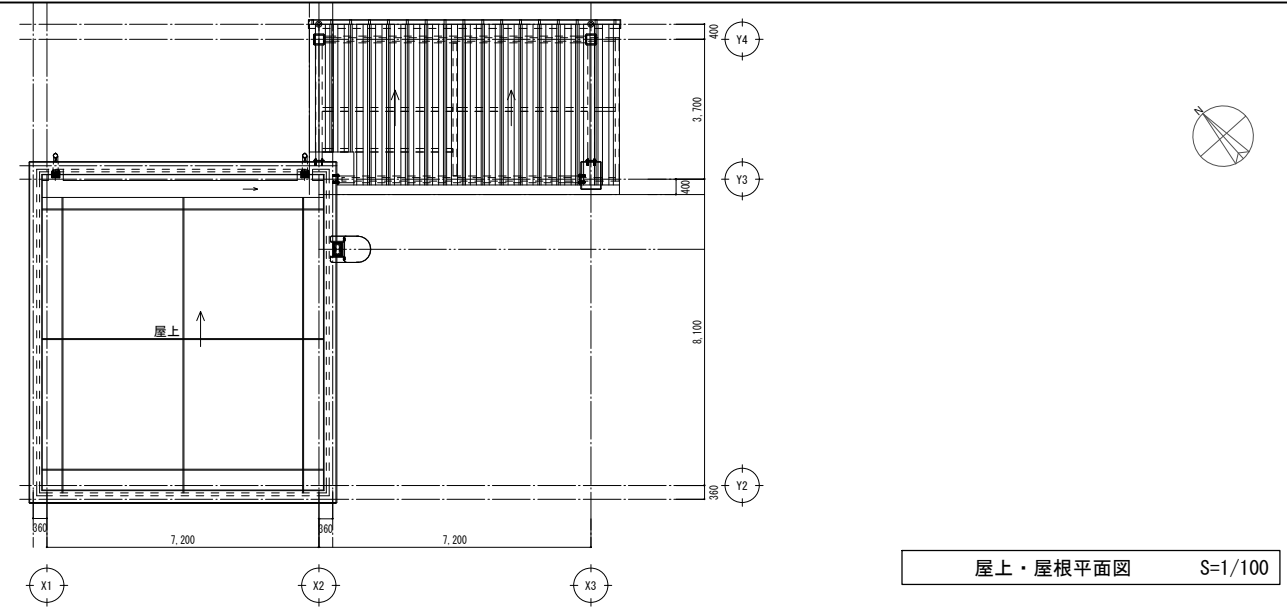

屋上・屋根平面図 S=1/100

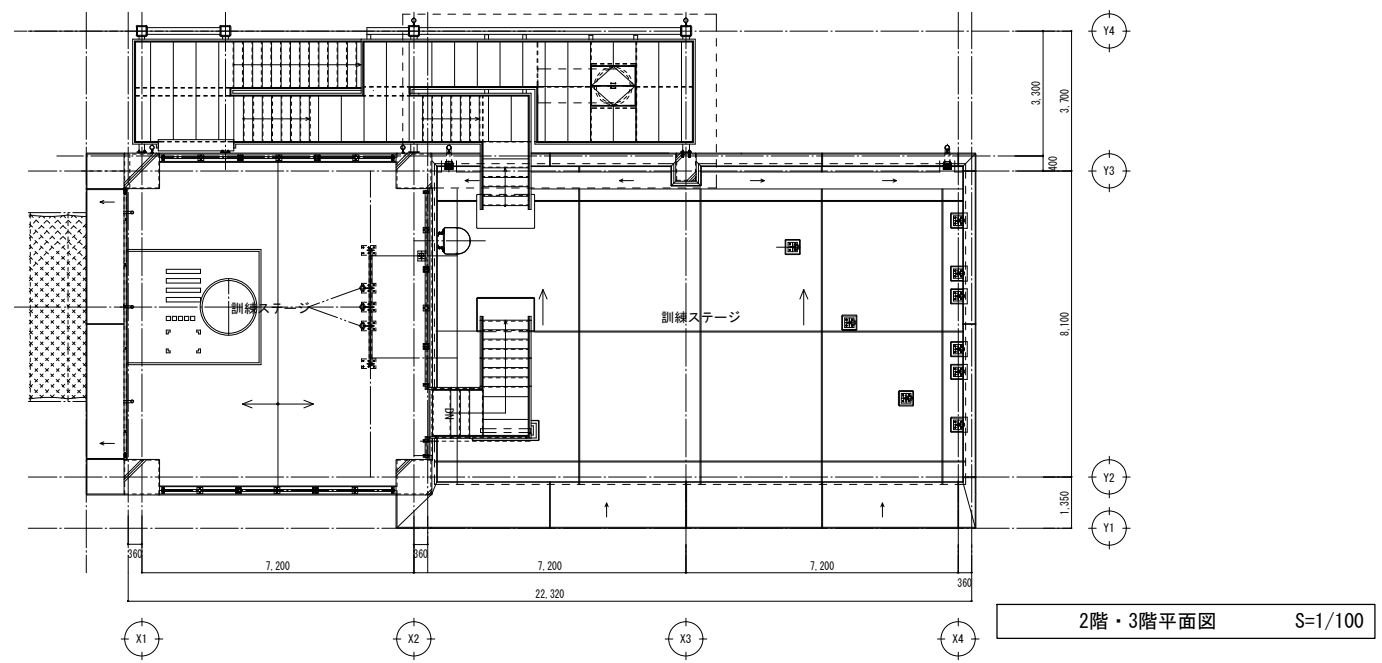

2階・3階平面図 S=1/100

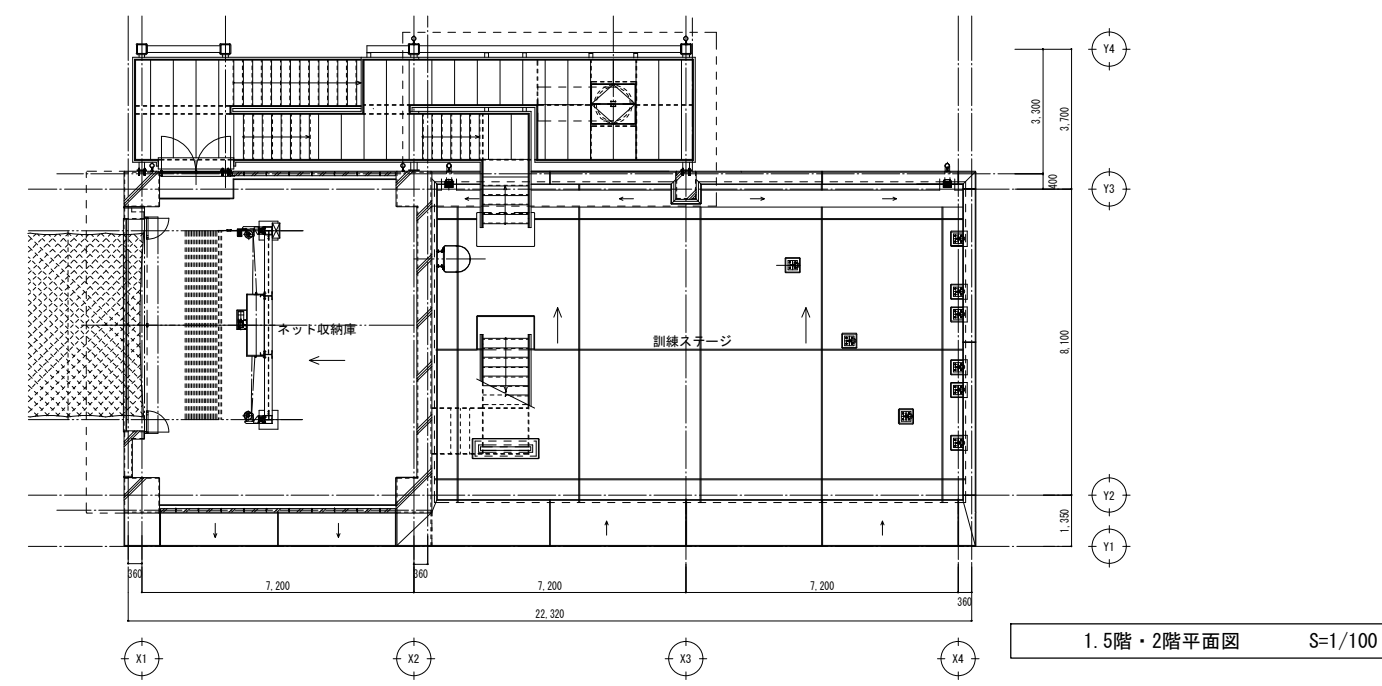

1.5階・2階平面図 S=1/100

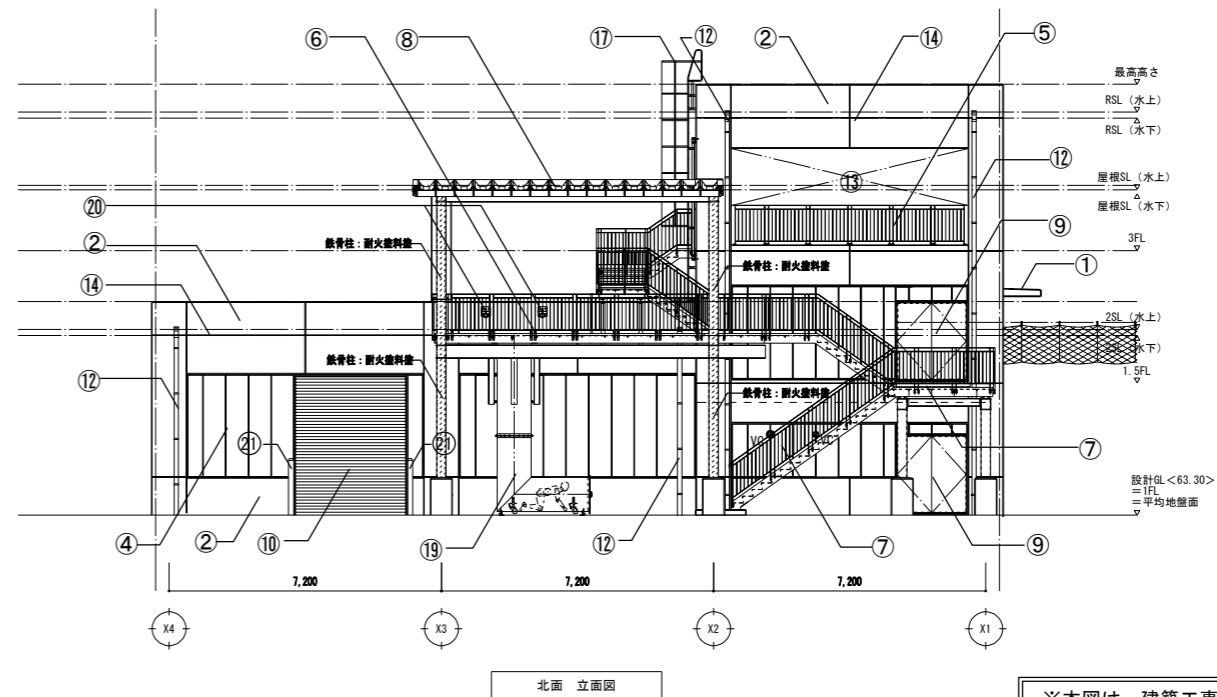
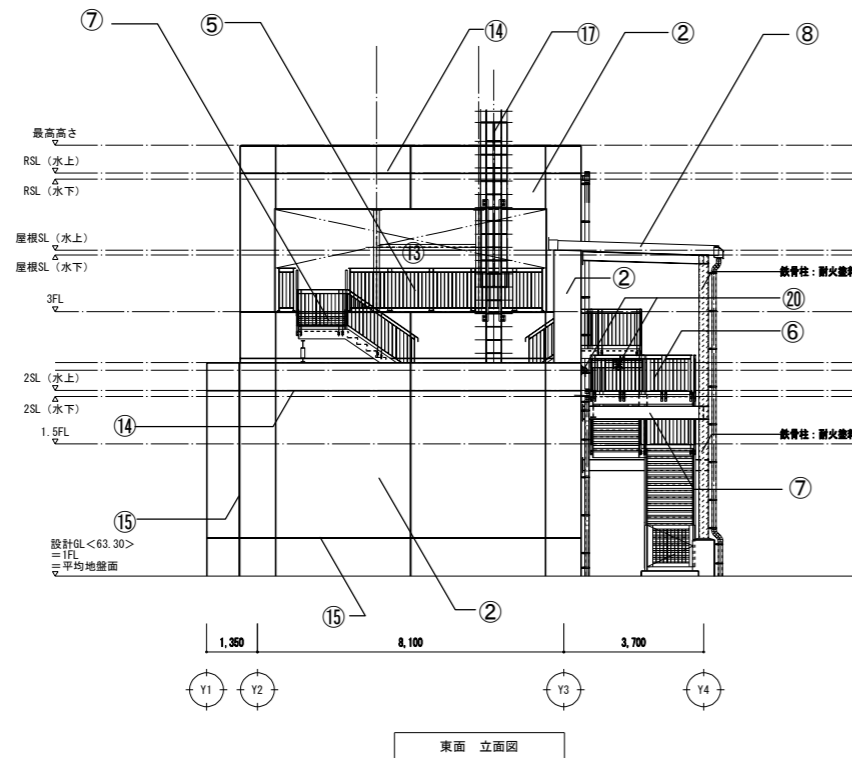
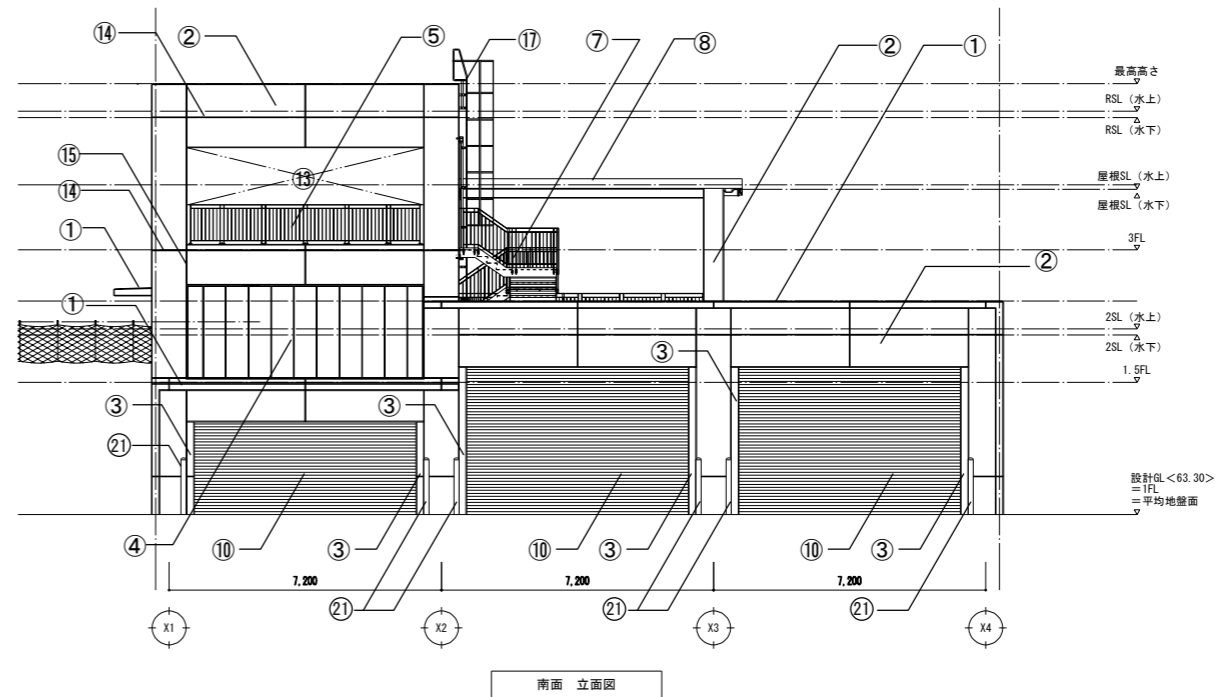
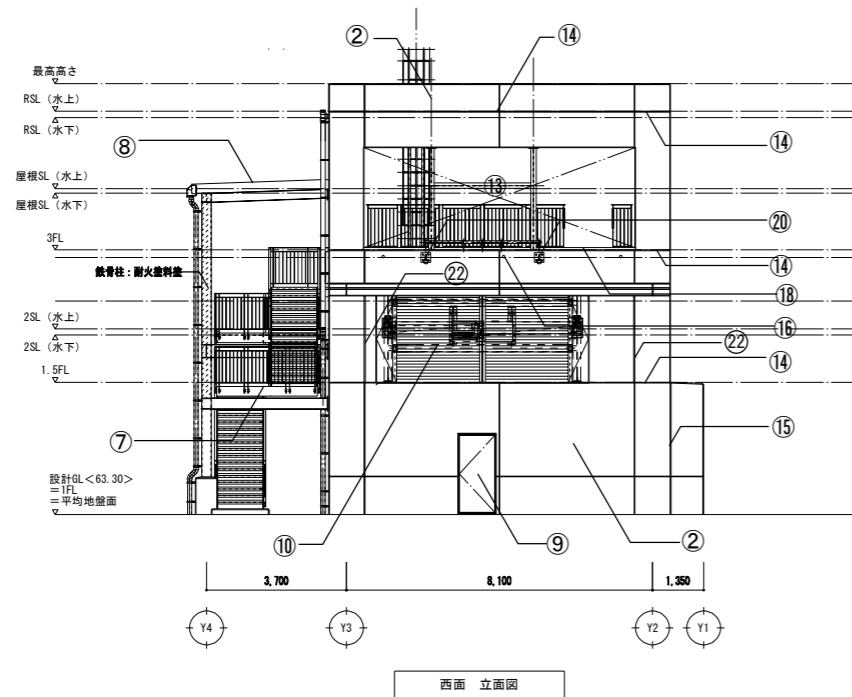

特記事項
 ※縦格子手摺は、十分に開放性を確保しております
 ※階段踊場部分の手摺は、H=1100以上とし、各手摺高さは平面図による

※本図は、建築工事の仕様を示すものであり
 機械設備工事は発生しない。

記号	仕上リスト	記号	仕上リスト	記号	仕上リスト	記号	仕上リスト	記号	仕上リスト
①	パラベット天端・庇天端・面台：コンクリート直挿えの上、ウレタン塗膜防水 (X-2)	⑦	屋外階段：手摺・床材・構造材共 鉄部は、Zn処理の上、DP	⑬	開口部	⑰	訓練用：壁坑訓練施設 壁坑本体 SUS304 HL仕上げ 900φ	●VC	バンドキャップ (設備工事) ※ALC板の開口：200φ-建築工事
②	外壁 A：RC (A) 保護塗料 A	⑧	屋外階段屋根：折板 H160 働き幅500・ガルバリウム鋼板 t=0.8・勾配-3//100	⑭	打継ぎ目地 (標：2-02-8)	⑱	訓練用：SUSマルカン (壁付け型) SUS19φ 内径100 壁面アンカーボルト止	●VC	バンドキャップ (設備工事) ※ALC板の開口：150φ-建築工事
③	外壁 B：RC (A) DP (着色)	⑨	鋼製建具：鋼板 DP塗	⑮	ひび割れ誘発目地 (標：2-02-9)	⑳	ガードポスト (基礎共)		
④	外壁 C：ALC板 t=100 W=600 縦張 防水型複層塗料E	⑩	シャッター：カラー鋼板	⑯	床排水口：VP60φ	㉑	防水型 構造垂直スリットW=30※両部軸スリット：A2-F型同等品		
⑤	縦格子手摺：St・FBIは、Zn処理の上DP 接着系アンカー固定	⑪	縦樋：SGP管-80A Zn処理の上、DP (掃み金物：SUS #1,200)	⑰	SUS製 (HL) タラップ：W=400				
⑥	縦格子手摺：St・FBIは、Zn処理の上DP 取外し式	⑫	縦樋：SGP管-100A Zn処理の上、DP (掃み金物：SUS #1,200)	⑱	ロープブリッジ救助ロープ摺れ防止金物 SUS304 (HL) φ60.5 (抜け防止ヒゲ付)				

一級建築士 登録第247426号 宮原 嘉成

工事名		図面の名称		作成年月日
相楽中部消防組合消防本部 (署) 新庁舎建設工事		車庫棟 立面図		2023/03
管理技術者名	設計者名	縮尺	図面番号	
小田 文武	安川 雅巳	A1:1/100 A3:1/200	M-202	

NEJEC 株式会社ニューフェック

訓練棟 換気設備 機器表

記号	名称	仕様・付属品	電源		数量	設置場所
			相・電圧	消費電力		
FE-K-1	排気ファン (4階燃焼室系統)	型式：片吸込片持形シロッコファン ステンレス製屋外設置型	3φ-200V	0.75 kW	1	訓練棟 屋上
		耐熱温度150°C				
		能力：No.2 × 2,200 m³/h × 400 Pa				
		付属品：スリソック防振架台 他標準付属品一式 参考品番：2-SRMS2（荏原製作所）				
FE-K-2	排気ファン (2階濃煙熱気室系統)	型式：小型送風機 銅板製 天井吊形	1φ-100V	0.10 kW	1	訓練棟 2階 濃煙熱気室
		耐熱温度80°C				
		能力：No.2 × 500 m³/h × 100 Pa				
		付属品：防振吊金具 他標準付属品一式 参考品番：BFS-50SXA2（三菱電機）				
FE-K-3	排気ファン (1階検索訓練室系統)	型式：有圧換気扇 排気用 メッシュタイプ 電動シャッター付	1φ-100V	0.07 kW	1	訓練棟 1階 検索訓練室
		能力：300φ × 1,000 m³/h × 40 Pa				
		付属品：保護ガード、取付枠、 SUS製ウェザークラップ（SUS製防鳥網付・指定色焼付塗装） 他標準付属品一式				
		参考品番：EWF-30BSA2（三菱電機）				
FE-K-4	排気ファン (1階司令端末室系統)	型式：低騒音形有圧換気扇 排気用	1φ-100V	0.05 kW	1	訓練棟 1階 司令端末室
		能力：250φ × 200 m³/h × 50 Pa				
		付属品：電気式シャッター、保護ガード、取付枠、 SUS製ウェザークラップ（SUS製防鳥網付・指定色焼付塗装） 他標準付属品一式				
		参考品番：EWF-25ASA2（三菱電機）				
FE-K-5	排気ファン (1階倉庫系統)	型式：低騒音形有圧換気扇 排気用	1φ-100V	0.05 kW	1	訓練棟 1階 倉庫
		能力：250φ × 500 m³/h × 50 Pa				
		付属品：電気式シャッター、保護ガード、取付枠、 SUS製ウェザークラップ（SUS製防鳥網付・指定色焼付塗装） 他標準付属品一式				
		参考品番：EWF-25ASA2（三菱電機）				
FE-K-6	排気ファン (2階部屋(2)系統)	型式：低騒音形有圧換気扇 排気用	1φ-100V	0.07 kW	1	訓練棟 2階 部屋(2)
		能力：300φ × 210 m³/h × 50 Pa				
		付属品：電気式シャッター、保護ガード、取付枠、 SUS製ウェザークラップ（SUS製防鳥網付・指定色焼付塗装） 他標準付属品一式				
		参考品番：EWF-30BSA2（三菱電機）				
FE-K-7	排気ファン (3階渡過スペース系統)	型式：低騒音形有圧換気扇 排気用	1φ-100V	0.07 kW	1	訓練棟 3階 渡過スペース
		能力：300φ × 1,000 m³/h × 50 Pa				
		付属品：電気式シャッター、保護ガード、取付枠、 SUS製ウェザークラップ（SUS製防鳥網付・指定色焼付塗装） 他標準付属品一式				
		参考品番：EWF-30BSA2（三菱電機）				

記号	名称	仕様・付属品	電源		数量	設置場所
			相・電圧	消費電力		
FE-K-8	排気ファン (2階部屋(1)系統)	型式：天井埋込形換気扇 低騒音形	1φ-100V	0.09 kW	1	訓練棟 2階 部屋(1)
		能力：150φ × 150 m³/h × 100 Pa				
		付属品：天吊金具 他標準付属品一式 参考品番：VD-23ZB13（三菱電機）				
FE-K-9	排気ファン (3階部屋(1)系統)	型式：天井埋込形換気扇 低騒音形	1φ-100V	0.09 kW	1	訓練棟 3階 部屋(1)
		能力：150φ × 150 m³/h × 100 Pa				
		付属品：天吊金具 他標準付属品一式 参考品番：VD-23ZB13（三菱電機）				
FE-K-10	排気ファン (3階部屋(2)系統)	型式：天井埋込形換気扇 低騒音形	1φ-100V	0.09 kW	1	訓練棟 3階 部屋(2)
		能力：150φ × 150 m³/h × 100 Pa				
		付属品：天吊金具 他標準付属品一式 参考品番：VD-23ZB13（三菱電機）				
FE-K-11	排気ファン (4階部屋(1)系統)	型式：天井埋込形換気扇 低騒音形	1φ-100V	0.09 kW	1	訓練棟 4階 部屋(1)
		能力：150φ × 150 m³/h × 100 Pa				
		付属品：天吊金具 他標準付属品一式 参考品番：VD-23ZB13（三菱電機）				
FE-K-12	排気ファン (4階部屋(2)系統)	型式：天井埋込形換気扇 低騒音形	1φ-100V	0.09 kW	1	訓練棟 4階 部屋(2)
		能力：150φ × 150 m³/h × 100 Pa				
		付属品：天吊金具 他標準付属品一式 参考品番：VD-23ZB13（三菱電機）				
FE-K-13	排気ファン (1階女子トイレ系統)	型式：天井埋込形換気扇 低騒音形	1φ-100V	0.05 kW	1	訓練棟 1階 女子トイレ
		能力：150φ × 200 m³/h × 80 Pa				
		付属品：天吊金具 他標準付属品一式 参考品番：VD-20ZX13（三菱電機）				
FE-K-14	排気ファン (1階男子トイレ系統)	型式：天井埋込形換気扇 低騒音形	1φ-100V	0.05 kW	1	訓練棟 1階 男子トイレ
		能力：150φ × 200 m³/h × 80 Pa				
		付属品：天吊金具 他標準付属品一式 参考品番：VD-20ZX13（三菱電機）				
OAU-K-1	給気ユニット (4階燃焼室系統)	型式：SUS製防虫網ユニット500×500			1	訓練棟 4階 燃焼室
		処理風量：2,200 m³/h				
		付属品：SUS製ウェザークラップ（指定色焼付塗装） 風圧式シャッター、取付枠 他標準付属品一式				
AFU-K-1	フィルターユニット (4階燃焼室系統)	型式：屋外設置 グラウ接続型 横引き出し			1	訓練棟 屋上
		高温用フィルター（耐熱温度150°C）				
		処理風量：2,200 m³/h				
		外形寸法：1340W × 550D × 730H（参考）				
		プレフィルター：質量法90%以上 610×610×2枚				
		中性能フィルター：NBS90%以上 610×610×2枚				
		付属品：SUS製ケーシング（t=1.0~2.0）、点検口、 警報接点付差圧計、予備フィルター、床置架台 他標準付属品一式				

- (特記事項) 1. 電動機出力・入力、JIS B 8330 による。
2. 消費電力は、JIS C 9603 による。
3. 電気容量は、参考値とする。



部屋 (1)	
OA = 150 m ³ /h	1
給気グリル 150φ用	
風量調節・フィルター付 (P-18GLF6同等品)	

部屋 (2)	
OA = 150 m ³ /h	1
給気グリル 150φ用	
風量調節・フィルター付 (P-18GLF6同等品)	

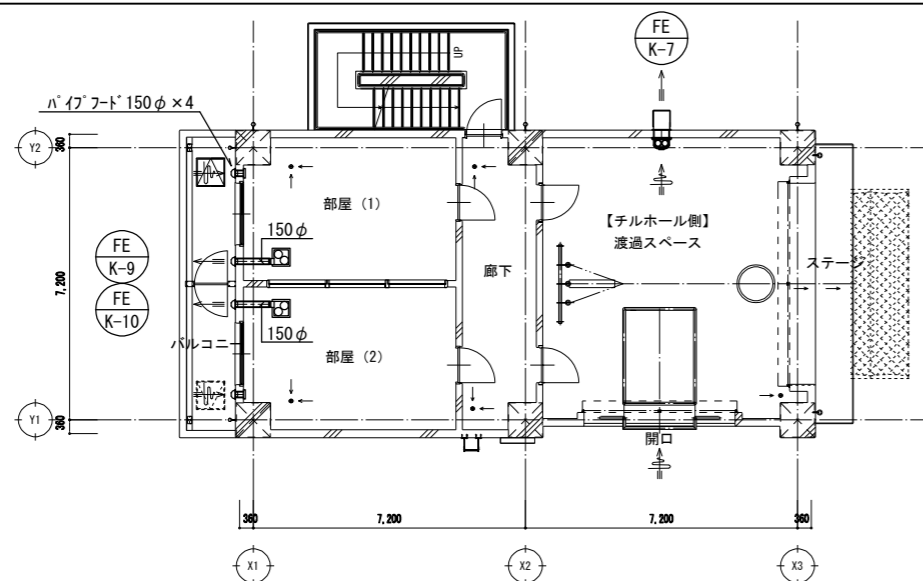

換気設備 3階平面図 S=1/100

部屋 (2)	
OA = 210 m ³ /h	1
給気グリル 200φ用	
風量調節・フィルター付 (P-23GLF6同等品)	

部屋 (1)	
OA = 150 m ³ /h	1
給気グリル 150φ用	
風量調節・フィルター付 (P-18GLF6同等品)	

濃煙熱気室	
EA = 500 m ³ /h	1
GVS- 350 × 350	
BOX (GW25t内貼)	1
550 × 550 × 400H	
OA = 250 m ³ /h	2
給気グリル 200φ用	
風量調節・フィルター付 (P-23GLF6同等品)	

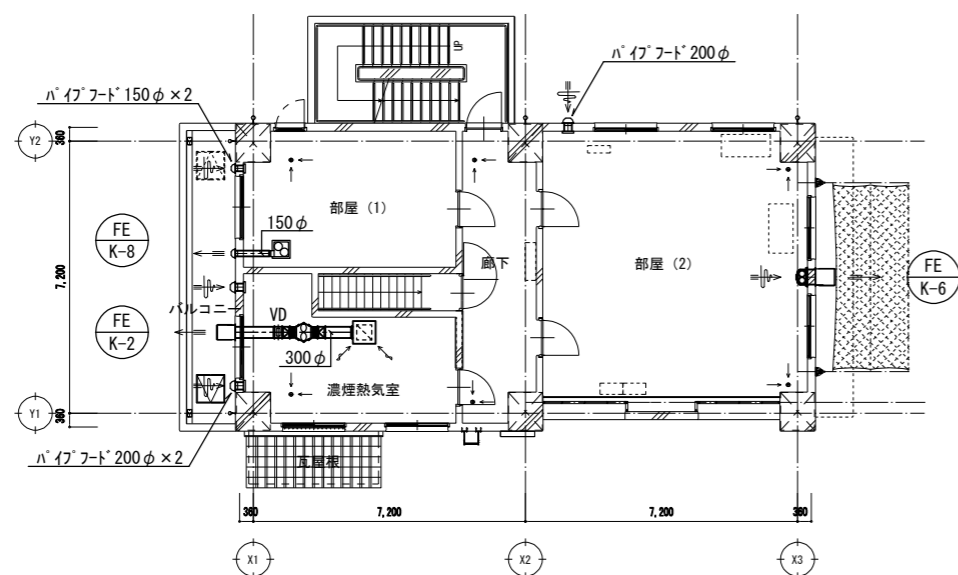

換気設備 2階平面図 S=1/100

検索訓練室	
OA = 250 m ³ /h	4
給気グリル 200φ用	
風量調節・フィルター付 (P-23GLF6同等品)	

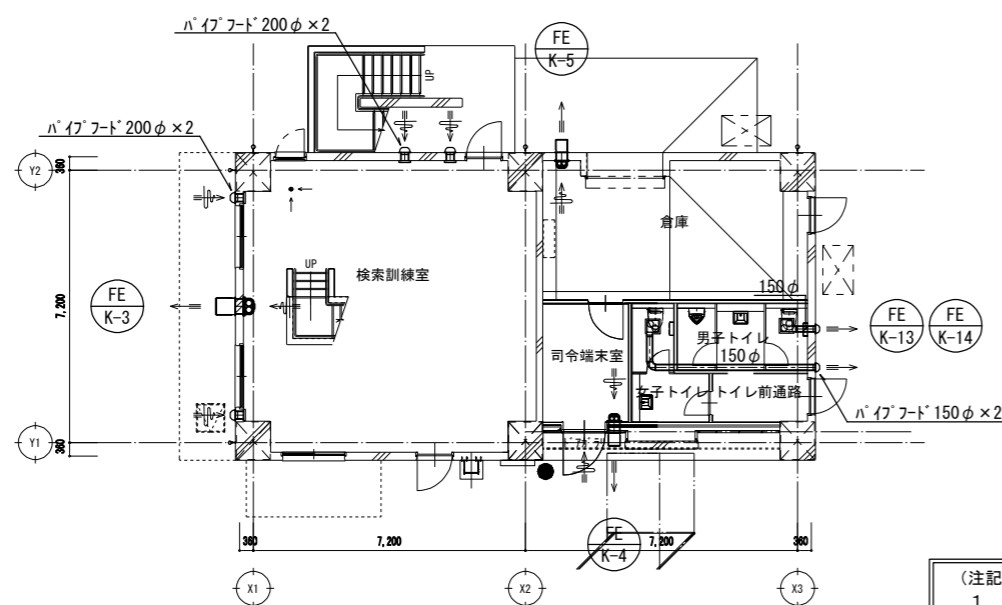

換気設備 1階平面図 S=1/100

(注記)
 1. 燃焼室のEAグリルは、RW50t巻きとする。
 2. ハイフッドは、深形SUS製指定色仕上げとし、SUS製防虫網付とする。
 3. ウェザ-カバーは、SUS製指定色仕上げとする。

ダクト 凡例

記号	名称	備考
———	燃焼室排気ダクト	矩形ダクト：ステンレス製
———	上記以外排気ダクト	円形ダクト：亜鉛鉄板
←———	ハイフッド	ステンレス製薄形フラットフッド、SUS製防虫網付 (西邦工業 SNU-S 同等品)

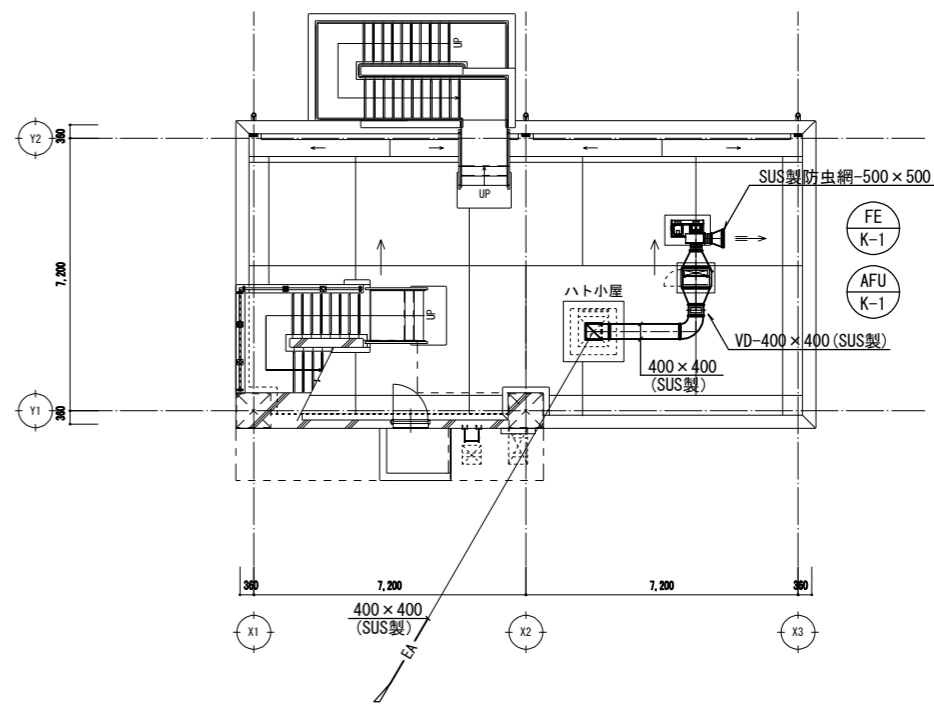

換気設備 屋上平面図 S=1/100

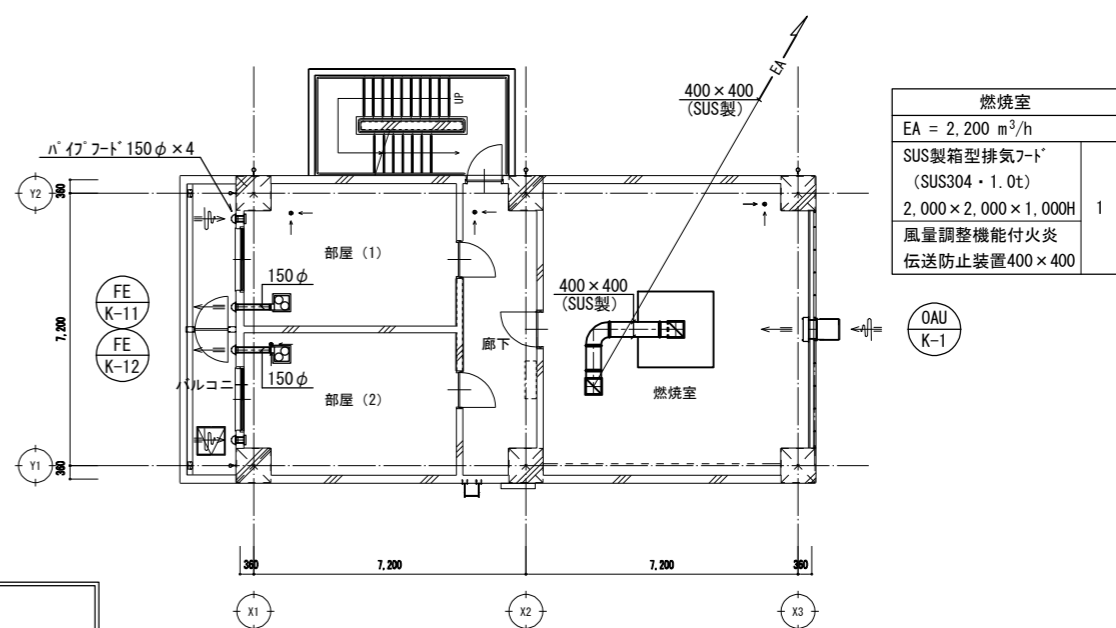

換気設備 4階平面図 S=1/100

燃焼室	
EA = 2,200 m ³ /h	1
SUS製箱型排気フッド (SUS304・1.0t)	
2,000 × 2,000 × 1,000H	
風量調整機能付火炎 伝送防止装置400 × 400	

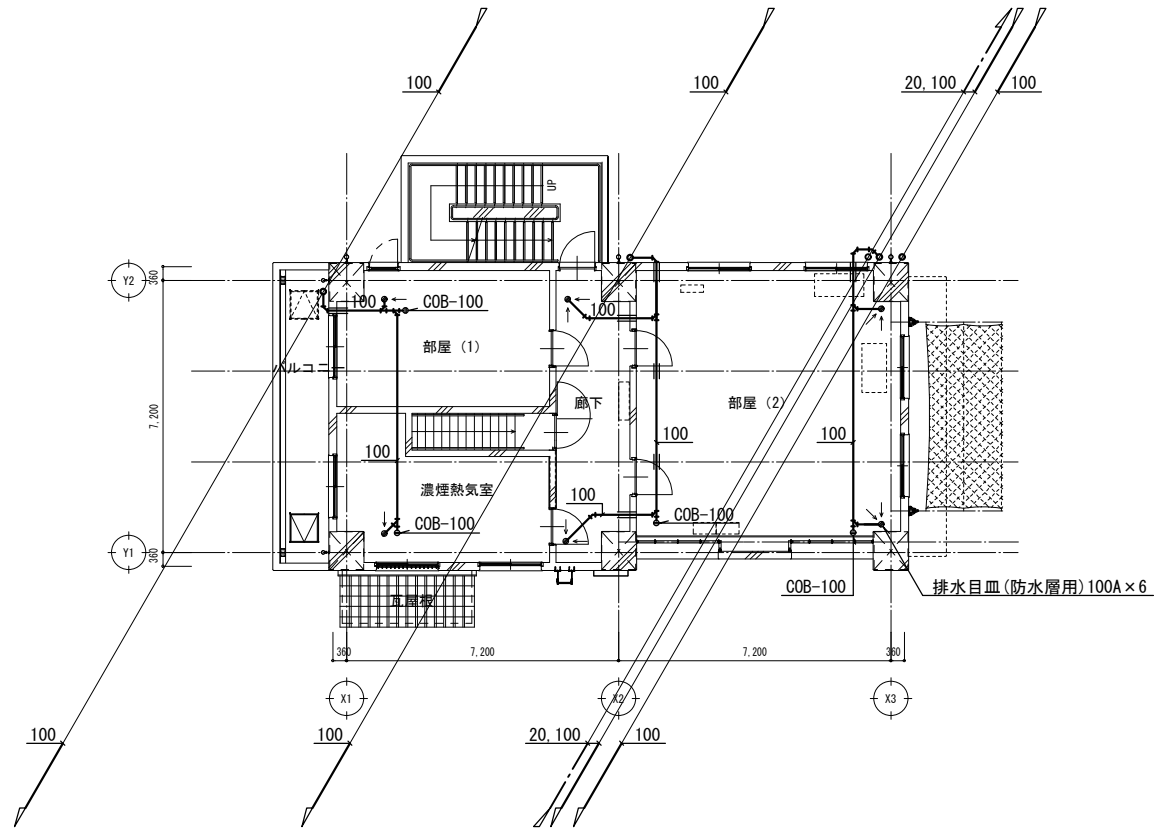

給排水衛生設備 2階平面図 S=1/100

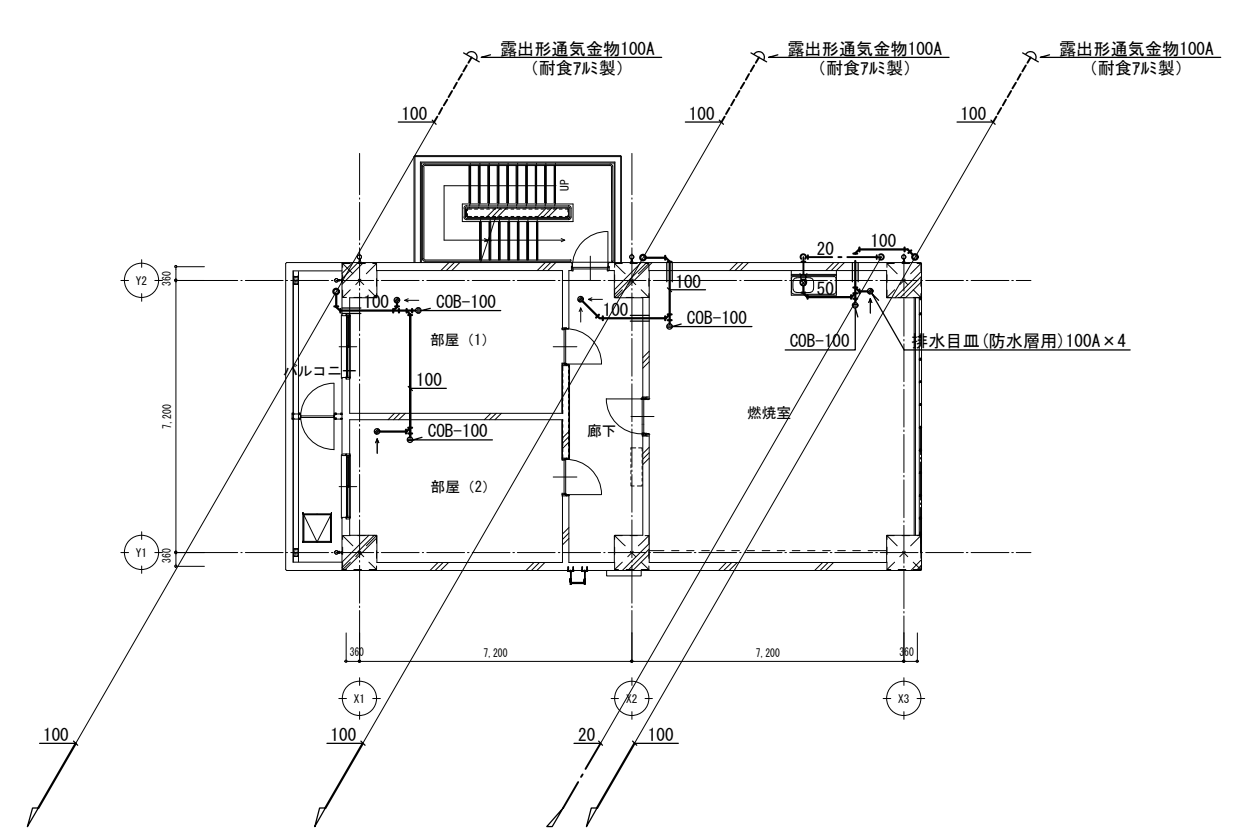

給排水衛生設備 4階平面図 S=1/100

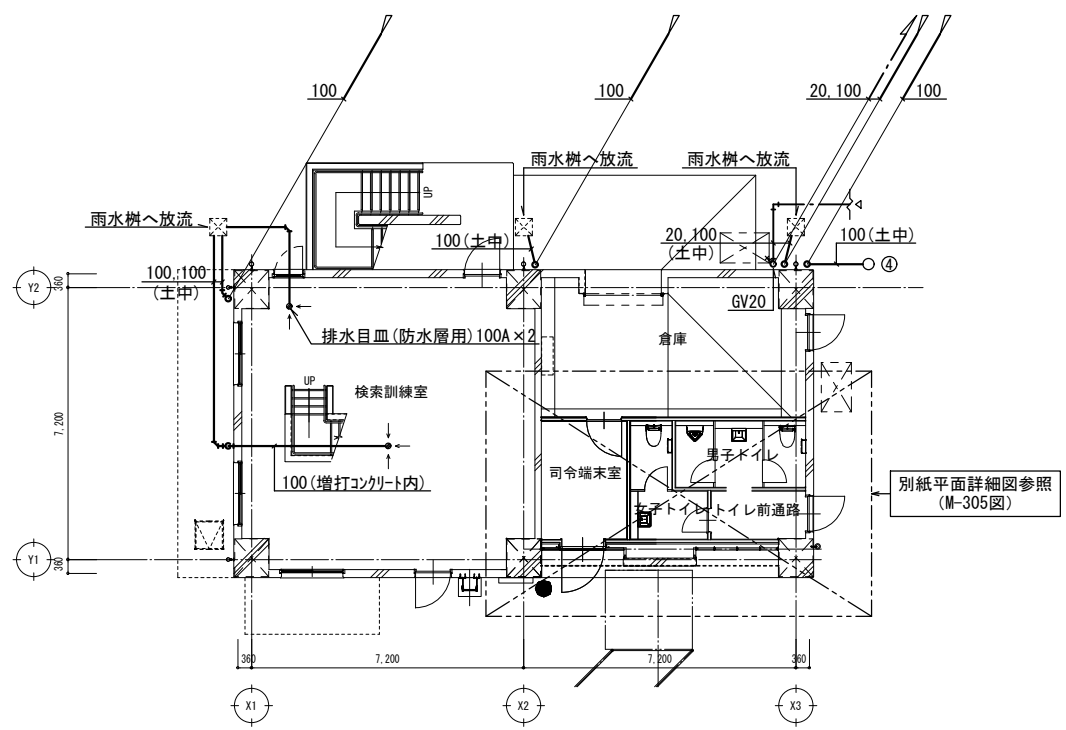

給排水衛生設備 1階平面図 S=1/100

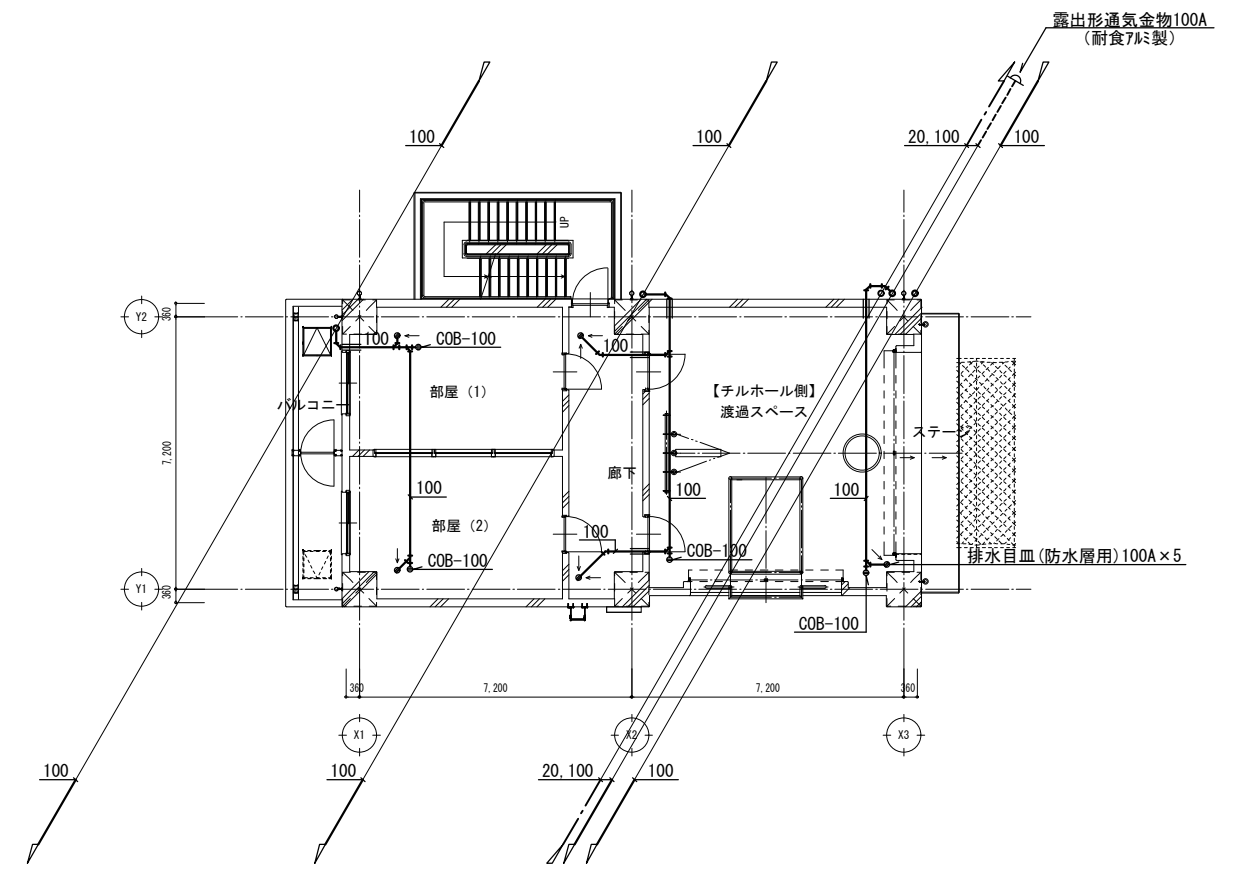

給排水衛生設備 3階平面図 S=1/100

(注記)
 1. 特記なき配管は、露出配管を示す。
 2. 露出配管は、塗装仕上げとする。
 3. ——— は、梁貫通を示す。

工事名		図面の名称		作成年月日
相楽中部消防組合消防本部(署) 新庁舎建設工事		訓練棟 給排水衛生設備 平面図		2023/03
管理技術者名		設計者名		縮尺
小田 文武	安川 雅巳	A1:1/100	A3:1/200	図面番号
NEJEC 株式会社ニューフェック				M-303

給排水衛生設備 衛生器具表

器具名称	品番	仕様・付属品	電源	合計	1階		備考
					男子トイレ	女子トイレ	
洋風便器ユニット	(ユニット図参照)	壁掛式洋風便器、タンク、シャワートイレ (リモコン含む)、当たり止め、CW用化粧キャップ、紙巻器	350W (コンセント)	2	1	1	
小便器ユニット	(ユニット図参照)	センサー一体型小便器	10W (BOX接続)	1	1		
洗面器ユニット	(ユニット図参照)	カウンター (ホールド一体タイプ)、排水金具、膨張水排出装置、フィルター付止水栓、自動水栓 電気温水器3L 自動水石けん供給栓	10W (BOX接続) 700W (コンセント) 10W (BOX接続)	2	1	1	

(特記事項) 1. 電気温水器の給湯機器能力、消費電力は、JIS C 9219 で規定された条件による値とする。

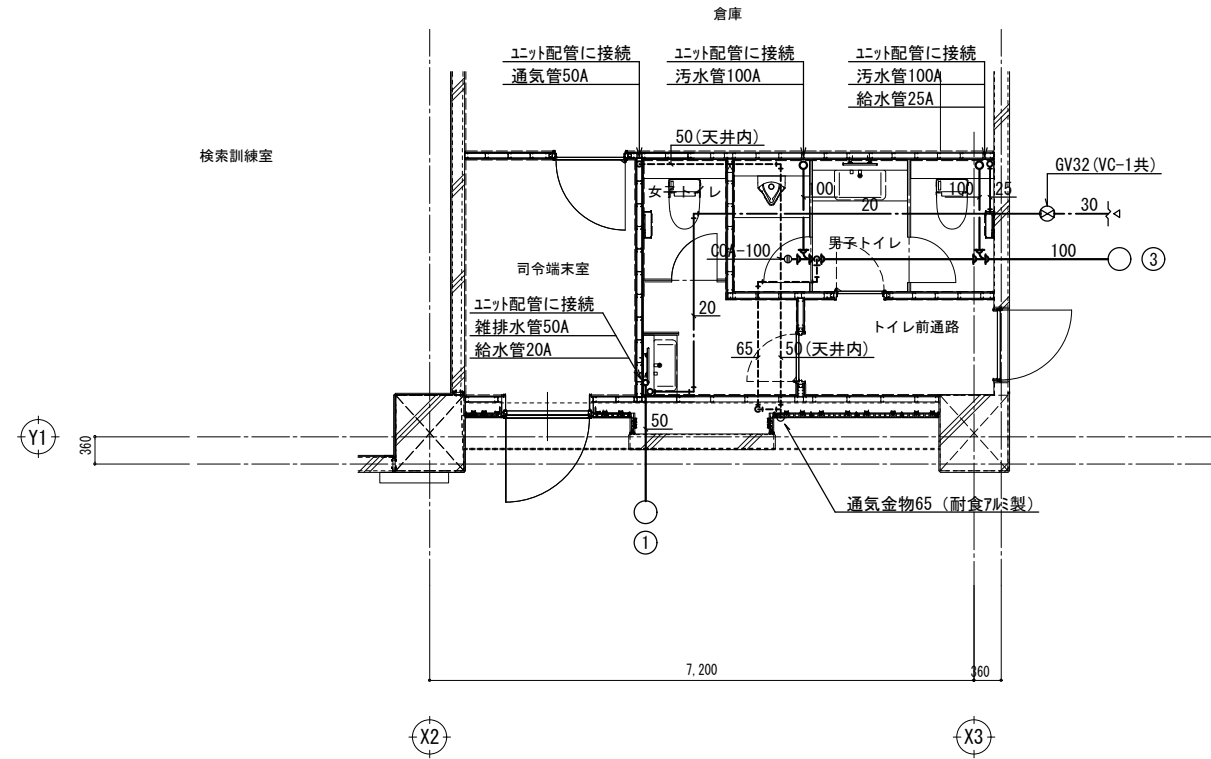

給排水衛生設備 1階平面詳細図 1/50

(注記)
1. 特記無き床下配管は、天井上増打ち部配管とする。

仕様表

部位	名称	仕様・品番	色柄	工事区分		
				ユニット工事	ユニット外工事	
天井	仕上材	CH=			○	
	下地材				○	
壁	仕上材				○	
	下地材				○	
巾木	仕上材	H=			○	
	下地材				○	
床	仕上材	便所仕上層=			○	
	汚垂石				○	
下地材					○	
					○	
ブース	表面材	H=、t=40			○	
	笠木				○	
巾木		H=			○	
					○	
その他	ソフトソール	スポンジパッキン	甲板まわり	グレー or 白	○	
	コーキング	一成分シリコンコーキング	カウンターまわり		○	
	バック照付付属	MH-451NBJ	LED照明、W450×D75×H1000、男女洗面に設置		○	
	個別化粧鏡	KF-4510A	防錆鏡、W457×t5×H1000、多機能洗面に設置		○	
	手すり	大便器ユニット手すり (品番は器具表参照)		WA (ホワイト)	○	
		小便器ユニット手すり (品番は器具表参照)		WA (ホワイト)	○	
		洗面器ユニット手すり (品番は器具表参照)		WA (ホワイト)	○	
		多目的ユニット手すり (品番は器具表参照)		WA (ホワイト)	○	
	非常用押しボタン (材工夫電気工事・参考品番)	NBR-7HWA-T0	ひも付き、フイキン製			○
		NBR-7W-T0	ひも無し、フイキン製			○
配管ユニット	フレーム	溶融亜鉛めっき鋼板・溶接部錆止塗装			○	
	ライニング甲板	アクリル系人造大理石		LIXIL標準色	○	
	ライニング甲板	アクリル系人造大理石	t=10	403K (スノーホワイト)	○	
	洗面カウンター	アクリル系人造大理石	ボウル一体成型カウンター、奥行550mmタイプ、トップカウンター付		LIXIL標準色	○
	洗面・手洗カウンター	アクリル系人造大理石	t=10	403K (スノーホワイト)	○	
	ライニング甲板	塩ビ鋼板 (アススターボード t=12.5裏打ち)	底目地 W=10		LIXIL標準色	○
	洗面甲板	塩ビ鋼板 (ポリ合板下地) t=20	縦音式、底目地 W=10		LIXIL標準色	○
	洗面・手洗甲板、側板	塩ビ鋼板 (アススターボード t=9.5裏打ち)			LIXIL標準色	○
	巾木	SUS304HL仕上 1.0t	H=60			○
	衛生器具	(器具表参照)			LIXIL標準色	○
	管種	管 材 ・ 仕 様	保温材	ユニット工事	設 備 工 事	
	上水管	硬質塩化ビニルライニング鋼管 (JWWA K116) SGP (VB) コア内蔵継手	あり	ユニット間接続部材	配管補未処理	以降配管接続工事
	給湯管 (電気温水器用)	SUSフレキ管 13A ポリエチレンフォーム保温筒	あり	ユニット内完結		
	汚水管	硬質塩化ビニル管 (JIS K6741) VP、耐火二層管FDP	なし	ゴムジョイント	継手止	
雑排水管	硬質塩化ビニル管 (JIS K6741) VP、耐火二層管FDP	なし	ソケット or ゴムジョイント	切放し		
通気管	硬質塩化ビニル管 (JIS K6741) VP	なし				
保温防露材	グラスウール保温筒 (t=20)、但し、器具及び付属品・ユニット・フレンジ・フレキブル管等は"保温防露材をなし"とする。				以降保温防露工事	
注) 排水管サイズ65以上が防火区画を貫通する場合、貫通部より1mを耐火二層管 (FDP) とする。設備側水圧範囲 最低水圧 (流動時) 0.10MPa (1.0kgf/cm ²) 最高水圧 (止水時) 0.40MPa (4.0kgf/cm ²)						

電気器具名称	品 番	仕 様	工 事 区 分	
			ユニット工事	電 気 工 事
シャワー・トイレ ×1、2 (洗浄ユニット)	CW-PA11M/FLQE-NEK	AC100V 350W コンセント式 コード長1.0m 接地線及び2Pプラグ	通線用前取付口及びユニット内電源接続	コンセント取付及び一次側電源接続まで電気工事 (対称コンセント参考品番: WN11329) 2口
シャワー・トイレ、大型リモコン		発電式	器具取付のみ	※シャワー・トイレと洗浄ユニット兼用
隠ぺい形自動FV	OKC-T780N-TU1 OKC-T680-TU4	DC6V	ターミナルブロック設置及びユニット内ジョイントケーブル接続	プラグコネクター一次電源投入及びターミナルブロックへ接続まで電気工事
タッチスイッチ	OKC-41B-TU1	AC100V 5W		
シャワー・トイレ ×1 (リモコン含む)	CW-PC12Q1 -NECK-UR2-TU	AC100V 1300W コンセント式 コード長1.2m 接地線及び2Pプラグ	通線用前取付口のみ	コンセント取付及び一次側電源接続まで電気工事 (対称コンセント参考品番: WN1131)
タンクレストイレ機能部 ×1	DV-K213PCML DV-K213PCFL	AC100V 350W コンセント式 コード長1.0m 接地線及び2Pプラグ	器具取付のみ	コンセント取付及び一次側電源接続まで電気工事 (対称コンセント参考品番: WN1131)
壁リモコン		発電式		
センサー一体型小便器	U-A12A-TU	AC100V 8W	ターミナルブロック設置及びユニット内ジョイントケーブル接続	プラグコネクター一次電源投入及びターミナルブロックへ接続まで電気工事
自動水栓 (シャワー付カウンター用)	AM-220CV1-TU	AC100V 1.3W コンセント式 コード長1.2m 2Pプラグ	器具取付のみ	コンセント取付及び一次側電源接続まで電気工事 (対称コンセント参考品番: WN11329) 2口
電気温水器 (シャワー付カウンター用)	EHPN-CA3S4-TU3	AC100V 700W コンセント式 コード長0.7m 接地線付2Pプラグ	器具取付のみ	※自動水栓と電気温水器兼用
自動水栓一体型電気温水器 (洗面器側)	EHMN-CA3SC1 -230C-TU1	AC100V 本体: 700W/水栓: 1.3W コンセント式 コード長0.7m 接地線付2Pプラグ	器具取付のみ	コンセント取付及び一次側電源接続まで電気工事 (対称コンセント参考品番: WN1101)
電気温水器 (手洗器側)	EHPN-CA3S4-TU2	AC100V 700W コンセント式 コード長0.7m 接地線付2Pプラグ	器具取付のみ	
自動水栓 (手洗器側)	AM-230CV1-TU2	AC100V 1.3W コンセント式 コード長1.2m 2Pプラグ	器具取付のみ	コンセント取付及び一次側電源接続まで電気工事 (対称コンセント参考品番: WN10010)
自動水石けん供給栓	KS-931MTP-TU2 KS-932MTP-TU2 KS-933MTP-TU2	AC100V 9W コンセント式 コード長1.0m 接地線及び2Pプラグ AC100V 18W コンセント式 コード長1.0m 接地線及び2Pプラグ AC100V 27W コンセント式 コード長1.0m 接地線及び2Pプラグ	器具取付のみ	コンセント取付及び一次側電源接続まで電気工事 (対称コンセント参考品番: WN1131)
バック照付付属	MH-451NBJ	AC100V 10.5W 電源直結式 (端子台接続) ・26	器具取付のみ	器具内端子台への一次側電源接続まで電気工事
非常用押しボタン (参考品番・フイキン社製)	NBR-7HWA-T0 NBR-7W-T0		非常用押しボタン用前取付口のみ	親機設置・非常用押しボタン取付及び一次側電源接続まで電気工事 接続可能機種 CBN、CN、NBM
*1: この符号付器具に対応するコンセントはアース・ターミナル付接地極付コンセントとする。 *2: CW-PA11・PB11シリーズの電源には、漏電遮断器が必要。漏電遮断器 (高感度・高感度型 (感度電流15mA以下、動作時間0.1秒以内)) を設置すること。				

器具表 【訓練棟 1F】

器具名称	品 番	備 考
タンクレストイレ (リモコン含む)	便器 BC-K21PC	ダイレクトバルブ式、大6L・小5L洗浄、ISO抗菌規格準拠
	機能部 男性用 DV-K213PCML	フタあり、壁リモコン (発電式)
紙巻器	女性用 DV-K213PCFL	フタあり、オート翼付、壁リモコン (発電式)
	CF-63HST	横付フック式2巻紙巻器 (高耐荷重タイプ)、ステンレス製
小便器ユニット		脱臭なし
センサー一体型小便器	U-A12A-TU	AC100V、0.8~2L洗浄、ISO抗菌規格準拠
洗面器ユニット		
シェルフ付カウンター (ボウル一体タイプ)	男性用 L-S56SW1	奥行550mm、けこみなし 自動水栓、オートソープ、電気温水器あり
	女性用 L-S46SW1	奥行450mm、けこみなし 自動水栓、オートソープ、電気温水器あり
自動水栓	AM-220CV1-TU	壁付、単水栓、AC100V、ボップアップなし
電気温水器	EHPN-CA3S4-TU3	3L、遮断漏タイプ、AC100V、先まめ式 ちょうびり、ゴムホース無、L型継手有 湯水時重量: 約7.5kg
自動水石けん供給栓	KS-931MTP-TU2	ムース状 (4L)、タンク補給、コンセント式、1連用
排水金具	LF-21SA-TU1	ストリップ、目皿タイプ、φ32
脚張水排出装置	EFH-6-HA-TU	φ32排水管用、ゴムホース L=500、SHASE対応
止水栓	LF-3FK	
自動水栓接続継手	EFH-CB3	

特記事項

<建築>

- ユニット内配管が、建築壁・床を貫通する場合、貫通穴明け・埋め戻し・その補修は、材工夫別途工事にお願いいたします。
- 甲板・カウンター・巾木廻りのコーキングは、材工夫別途工事にお願いいたします。
- 壁掛式洋風便器 (C-P12・P18・C-P111系) ユニットの壁補強は別途工事にお願いいたします。
- 壁掛式洋風便器 (C-P12・P18・C-P111系) ユニットの床アンカー固定のため床のコンクリート強度は圧縮強度 $2.06 \times 10^4 \text{ N/cm}^2$ 以上必要です。
なお、鉄筋コンクリートかぶり厚は50mm以上必要です。
- 建築壁・ブースに取付く手すり・アクセサリ類の開口及び補強は別途工事にお願いいたします。
- 床スラブ面及び床仕上げ面の精度 (平滑度) を確保してください。
床面が設計値より $-10\text{mm} \sim +10\text{mm}$ が許容範囲です。
床置き大便器の場合はマイナス側の公差で $-5\text{mm} \sim 0\text{mm}$ としてください。
- 仕上材が新物の場合、分割部での新合わせはできません。
- 甲板を鋼板にする場合はへこみ、キズが発生する場合があります。
- 空間上の制約がある場合を除き、大便器の器具芯から手すりまで350mm以上を推奨します。

<設備>

- ユニット配管と設備配管の接続は材工夫別途工事とし、接続位置はユニット内にてお願いいたします。
- 給排水仕様 (6リットル以下) 洋風大便器に接続する排水経路の曲がり部は大曲り役物をご使用ください。
- 脱臭用ファンは材工夫別途工事にお願いいたします。
- 脱臭用ファン (VD) は系統別給気量調整のみとし、材工夫別途工事にお願いいたします。
各機器毎の個別調整は行いませんのでご注意ください。
吸込み風量と圧力損失を下表に示します。

建立数 (連)	1	2	3	4	5
吸込み風量 (m ³ /分)	0.5	1.0	1.5	2.0	2.5
圧力損失 (Pa)	29.0	38.0	49.2	57.6	65.4

※上記圧力損失は吸込み風量を1器具あたり $0.5\text{m}^3/\text{分}$ とした場合の静圧値です。
※上記はLIXILによる実験結果であり、現場状況によっては多少変わる可能性があります。

- ユニット配管補部ジョイント部材より300mm以内に配管支持 (設備側・設備工事) を必ずとってください。
- ユニット配管と設備配管との接続にステンレスフレキを使用する場合は備付許可寸法を以下の範囲内とします。
全長300mmのステンレスフレキの許容幅寸法=50A:6mm, 40A:10mm, 32A:15mm
25A:19mm, 20A:23mm, 15A:26mm
全長250mmのステンレスフレキの許容幅寸法=50A:3mm, 40A:5mm, 32A:7mm
25A:10mm, 20A:13mm, 15A:16mm
- 電気温水器の給湯は、飲用としてお勧めできません。
- 吐水口回転式混合水栓: LF-X340SRをうがい用に使用する場合は、水側でご使用ください。
- リモコンはできる限り、リモコン受光部側の壁に設置してください。
反対側の壁に取付ける場合、受信しない場合があります。

<電気>

- 漏電遮断器 (電気工事) は、高感度・高感度型 (感度電流15mA以下、動作時間0.1秒内) を設置してください。
- LIXIL製品の電源プラグは、接地極付タイプとアース線タイプがあります。アース線タイプのコンセントは、どちらのタイプも接続できる「アースターミナル付接地極付コンセント」をご使用ください。
- 洗浄スイッチ・センサー等を壁 (ブース) 側に設置する場合には、各操作器具からユニットまで壁 (ブース) 内に配電管φ30 (電気工事) を設置願います。

<その他>

- 特記なき場合の部材仕様と納まりは当社標準仕様とさせていただきます。
- 御承諾後納材まで製作納期として45日間必要です。
(工場検査、モックアップなどの製作日数は含まれません)
- 本設計図面は「LIXILシステムトイレ製作・施工用図面」です。条例・法令への対応は、設計者様・建設会社様のご判断・ご指示のもとでの対応とさせていただきます。
- システムトイレは乾式施工品です。防水仕様ではありませんので、水漏れなど直接水をかけないでください。
- 製品・施工の誤差により図面上の表示寸法と異なる場合があります。
衛生陶器の寸法は日本工業規格 (JIS) では寸法許容差を次の通り規定しています。

寸法	許容差
40mm未満	±2mm
40mm以上	±5%

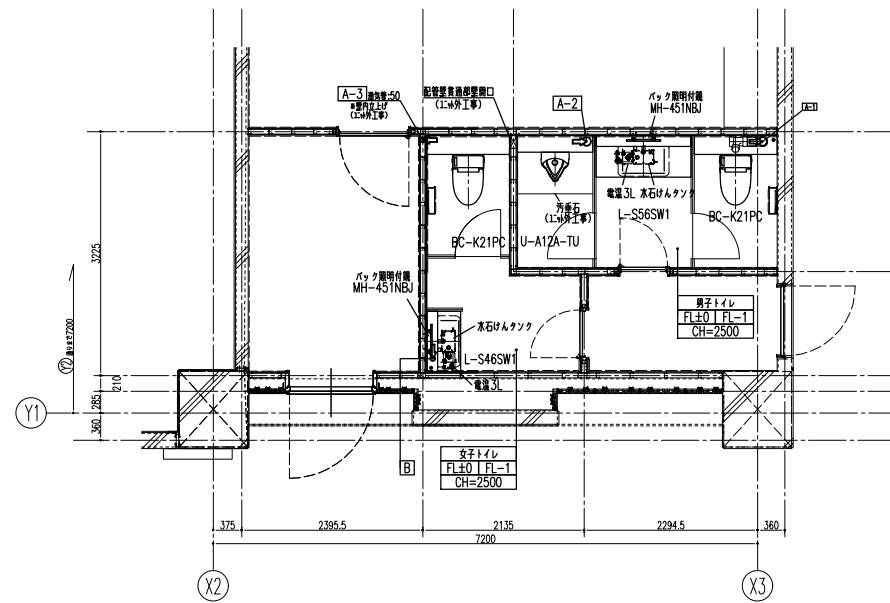

1F 男子トイレ・女子トイレ 平面詳細図 S=1/50

管種	管材	管径	H	D	末端処理	方向	
A-1 (大x1+洗面x1)	上水管	SGP CVB	25A	455	60	フット上	床
	排水管(1)	VP-FDP	100	145	80	ロングチー上	床
A-2 (大x1+x1)	上水管	SGP CVB	20A	455	60	チー上	床
	排水管(2)	VP-FDP	100	130	80	チー上	床
A-3	上水管	SGP CVB	20A	455	60	チー上	床
	排水管	VP	50	550	60	切取し	壁内
B	上水管	SGP CVB	20A	455	60	チー上	床
	排水管	VP	50	200	80	チー上	床

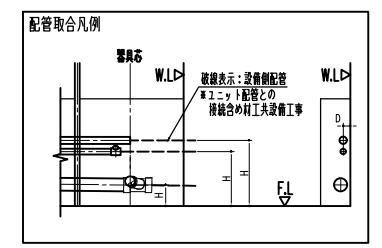

男女トイレ 洋風大便器ユニット BC-K21PC

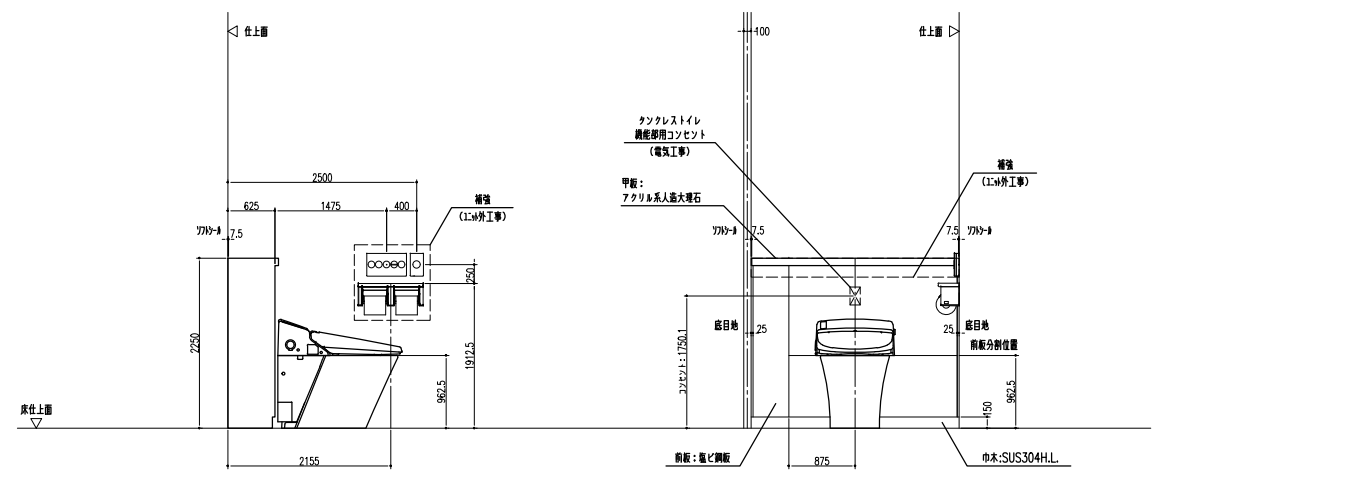

男女トイレ 洗面器ユニット L-S46SW1

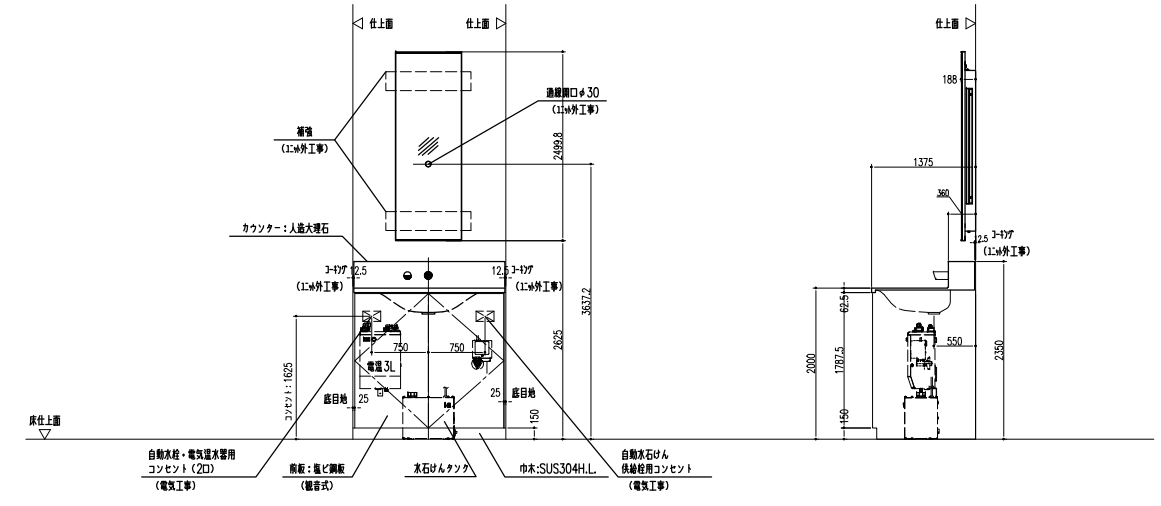

男子トイレ 小便器ユニット U-A12A-TU

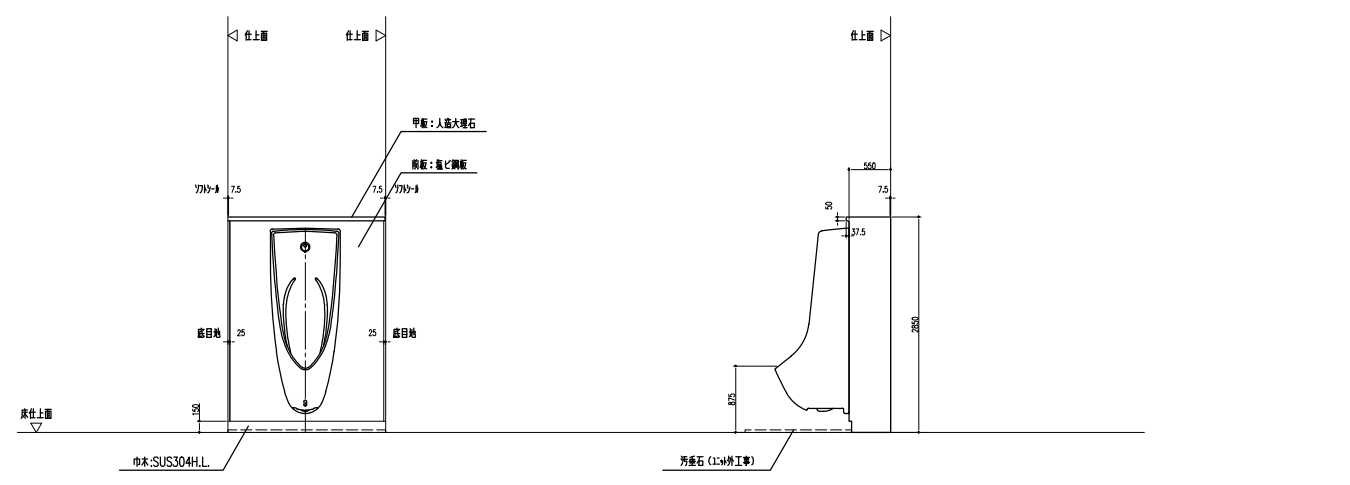

女子トイレ 洗面器ユニット L-S46SW1

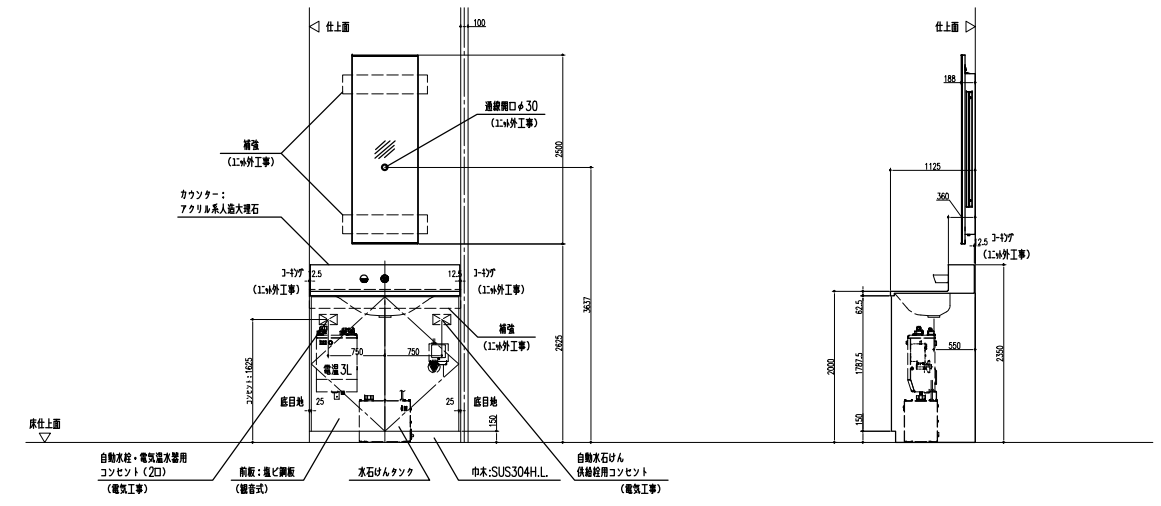

消火設備 機器表

記号	名称	仕様・付属品	電源		数量	設置場所
			相・電圧	容量		
HB-2B-a	屋内消火栓箱	型式：1号消火栓 銅板製 露出型			1	2階 部屋(2)
		付属品：消火栓弁、ノズル、ホース、ホース掛				
		他標準付属品一式				
HB-2B-b	屋内消火栓箱	型式：易操作性1号消火栓 銅板製 露出型			1	2階 部屋(2)
		付属品：消火栓弁、ノズル、ホース、ホース収納装置				
		他標準付属品一式				
HB-21	屋外消火栓箱	型式：ステンレス製 屋外露出型			1	屋外
		付属品：消火栓弁、ノズル、ホース、ホース収納装置				
		他標準付属品一式				
HB-12B	放水口格納箱	型式：露出型			2	3階・4階 廊下
		付属品：放水口 他標準付属品一式				

消火管 凡例

記号	名称	仕様・材質
X	屋内消火栓管	
XH	屋外消火栓管	露出部：配管用炭素鋼管 (SGP・白)
SP	スプリンクラー配管	地中埋設：消火用硬質塩化ビニル外面被覆鋼管 (SGP-VS)
XS	連結送水管	

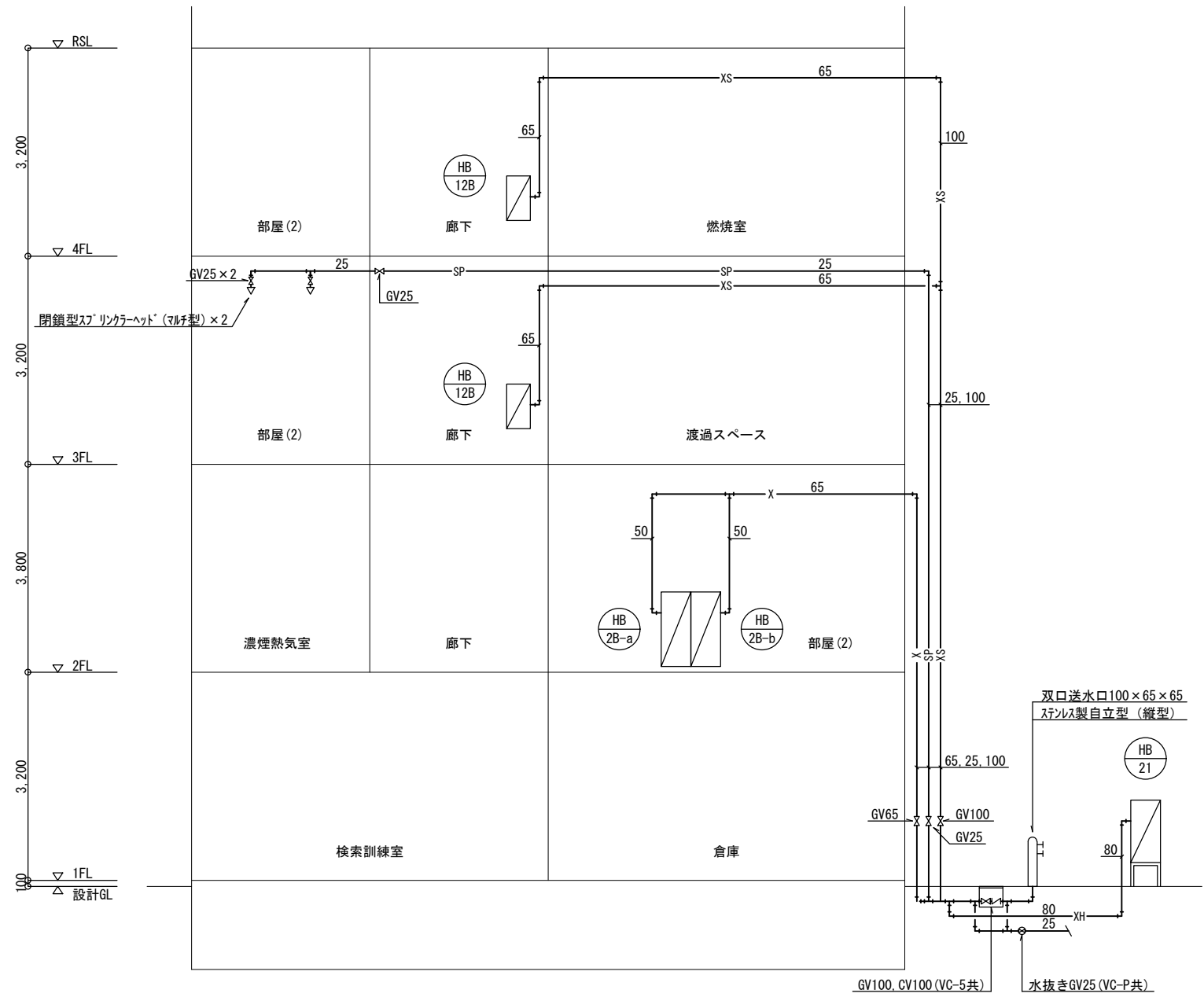

消火設備 系統図

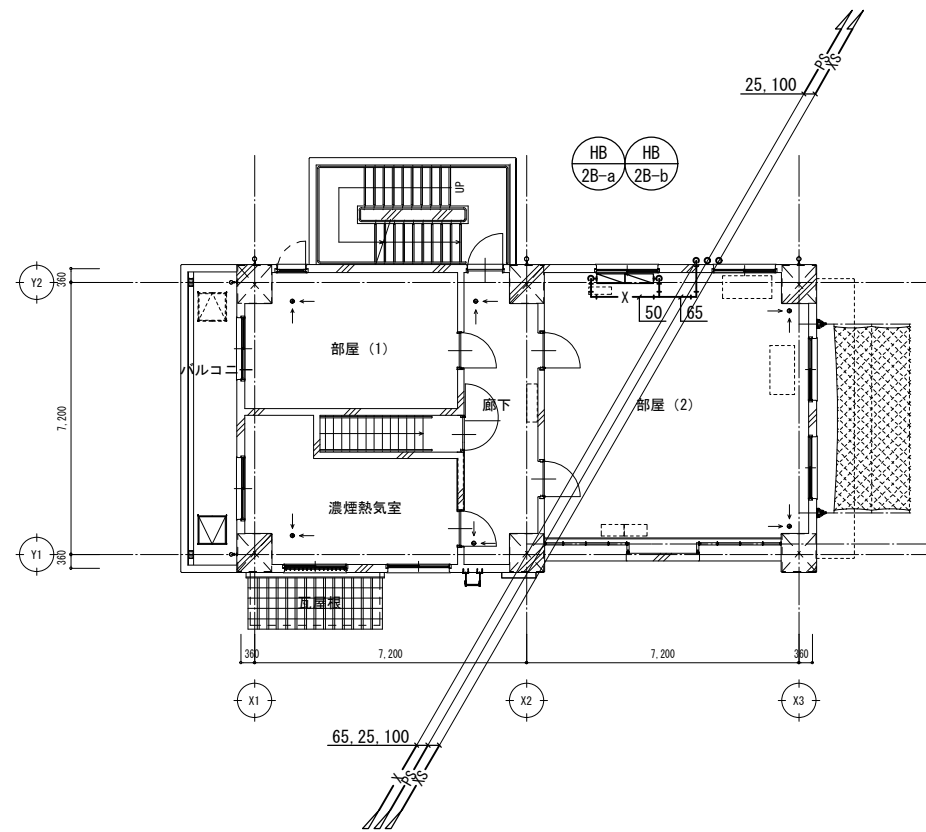

消火設備 2階平面図 S=1/100

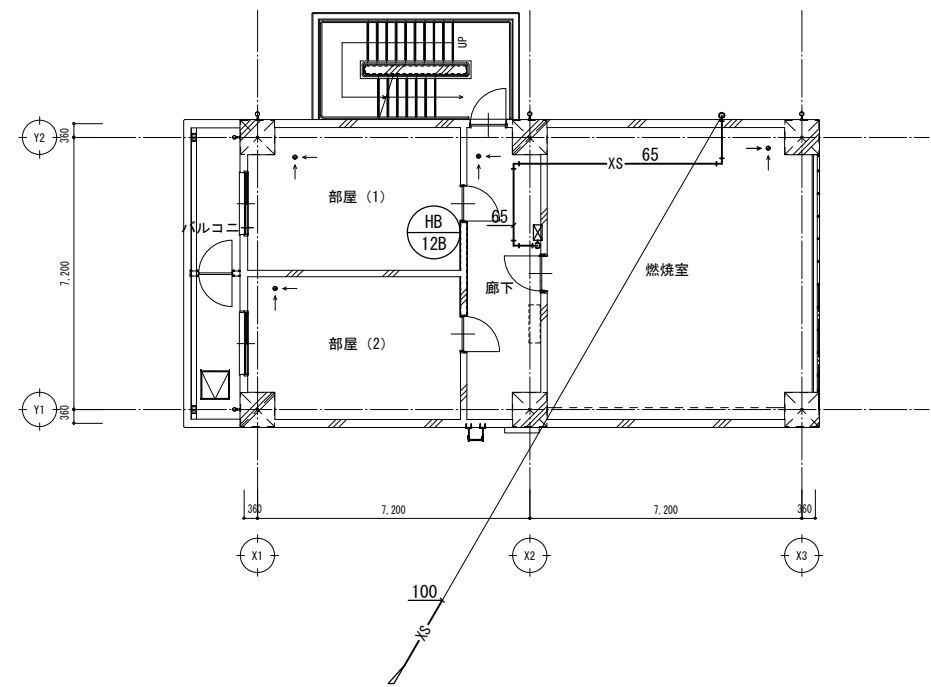

消火設備 4階平面図 S=1/100

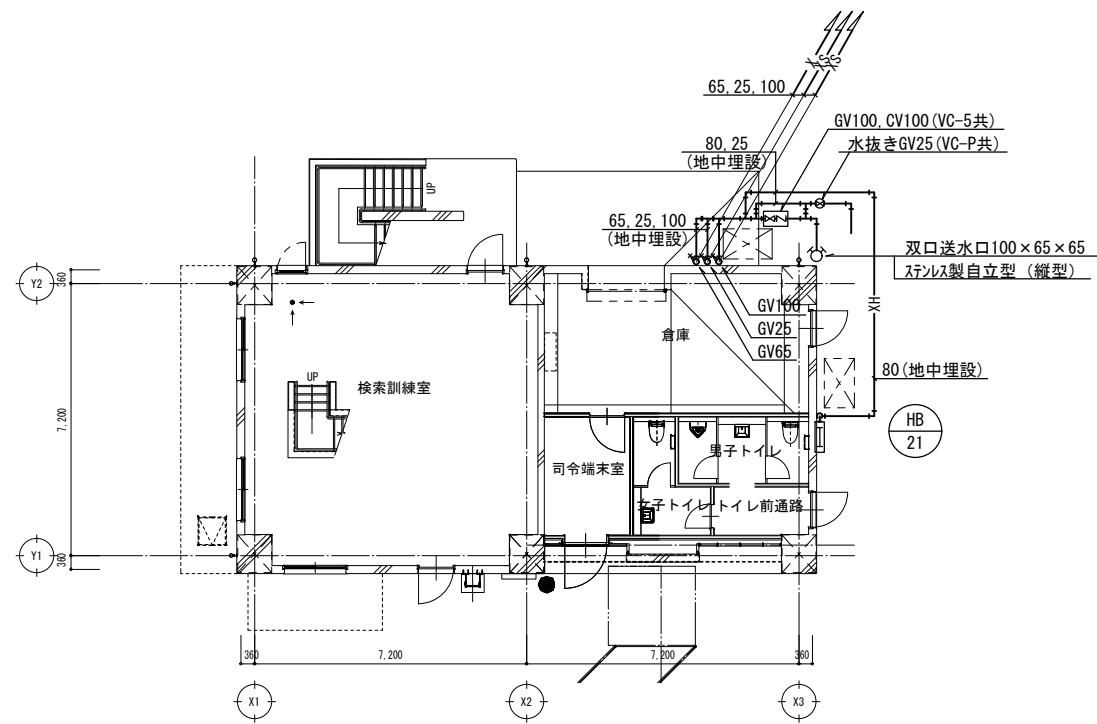

消火設備 1階平面図 S=1/100

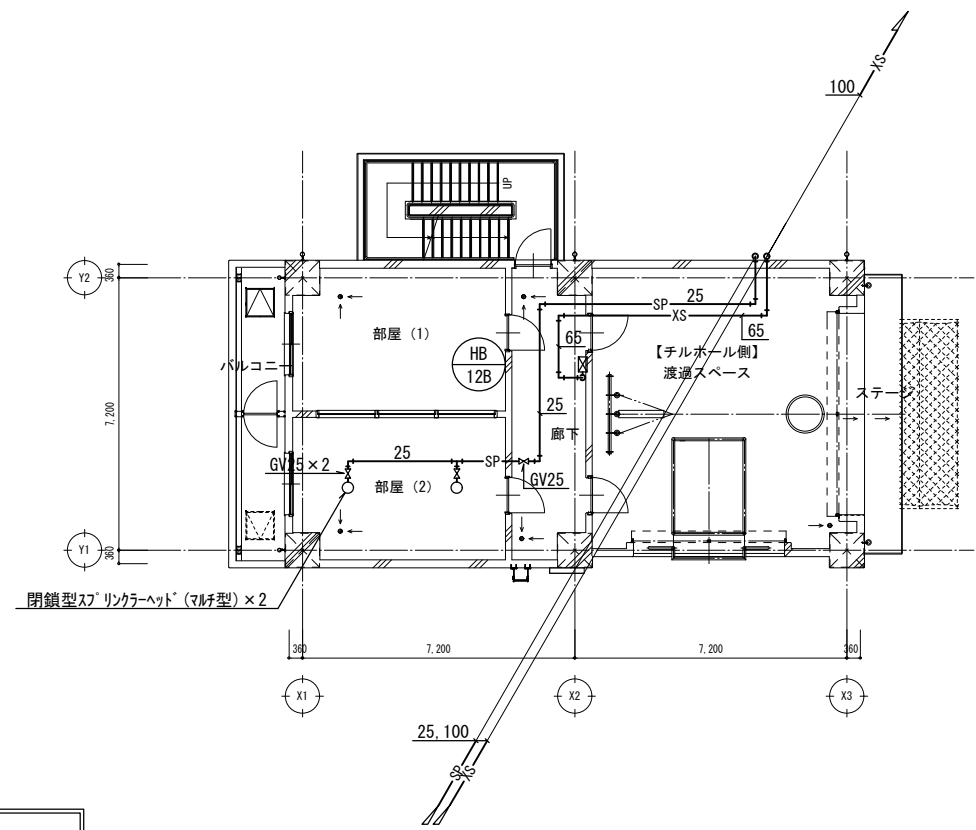

消火設備 3階平面図 S=1/100

(注記)
 1. 特記なき屋内消火管は、天井露出配管を示す。
 2. 露出配管は、塗装仕上げとする。

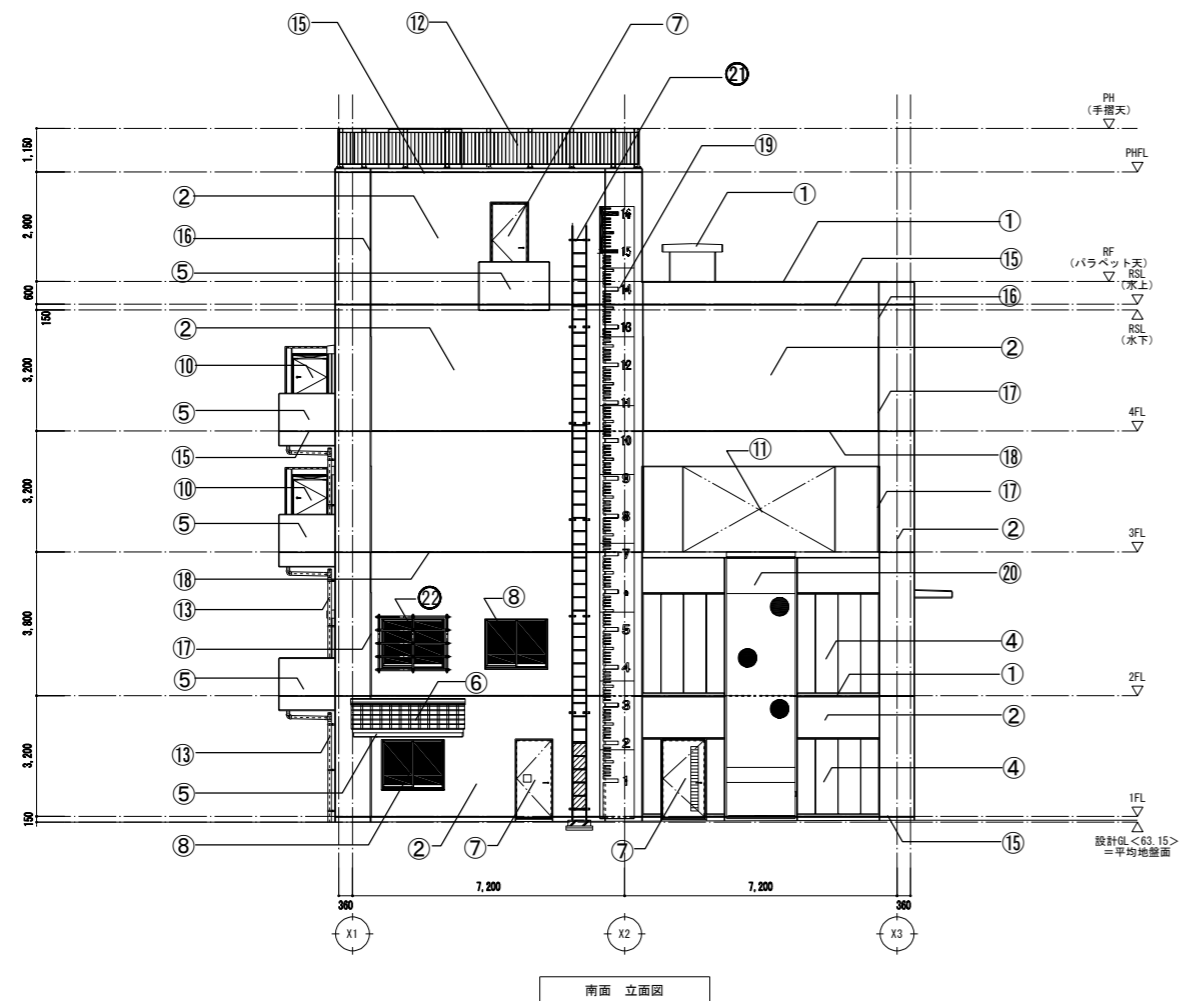

南面 立面図

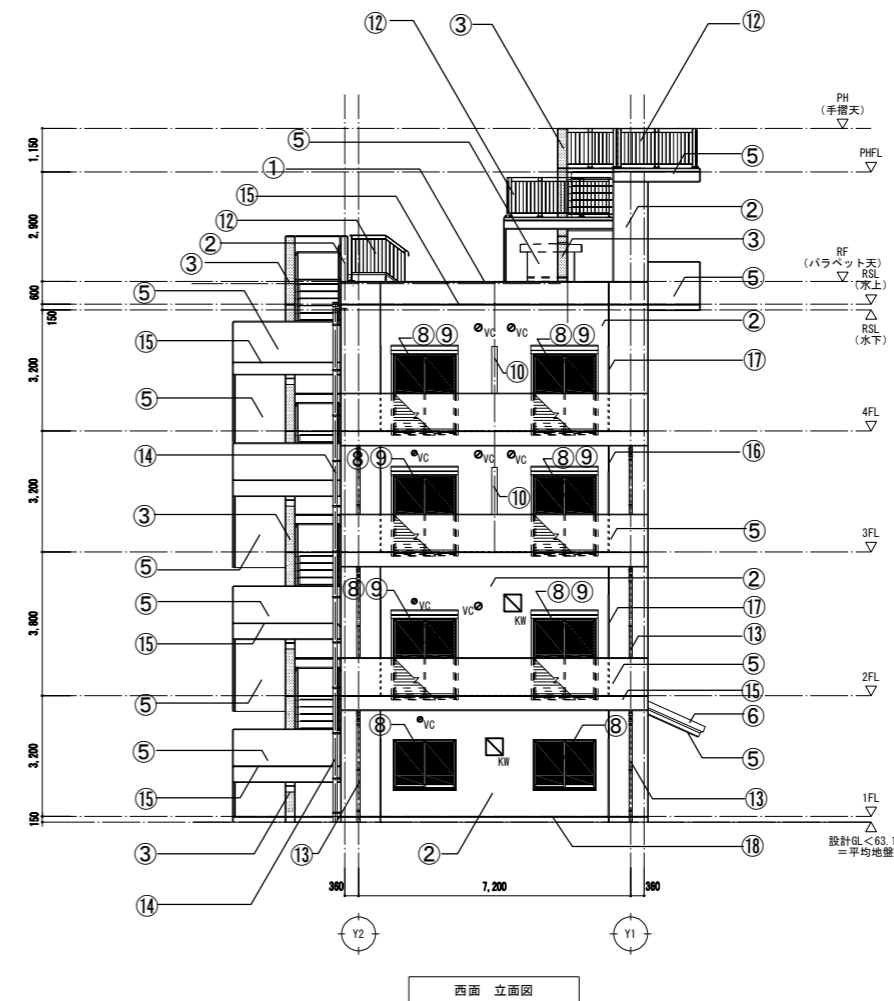

西面 立面図

※本図は、建築工事の仕様を示すものであり
機械設備工事は発生しない。

記号	仕上リスト	記号	仕上リスト	記号	仕上リスト	記号	仕上リスト	記号	仕上リスト
①	パラベット天端・庇天端・面台：コンクリート直押えの上、ウレタン塗膜防水 (X-2)	⑦	鋼製建具：鋼板 DP塗	⑬	縦樋：SGP管-80A Zn処理の上、DP (摺り金物：SUS @1,200)	⑲	ロープ登はん用目盛板：耐水合板の上、ウレタン塗装 (St下地)	☒ _{KW}	換気扇＋ウエザーカバー付：特記なき限り、650角 (設備工事) ※開口及び、開口補強のみ建築工事
②	外壁 A：RC (A) 保護塗料 A	⑧	アルミサッシ：カラー (黒)	⑭	縦樋：SGP管-100A Zn処理の上、DP (摺り金物：SUS @1,200)	⑳	引揚救助降下板 (障害突破引揚救助)	☒ _{KW}	換気扇＋ウエザーカバー付：特記なき限り450角 (設備工事) ※開口及び、開口補強のみ建築工事
③	外壁 B：RC (A) DP塗	⑨	軽量バランスシャッター：カラー鋼板	⑮	打継ぎ目地 (標：2-02-8)	㉑	はしご登はん：St Zn処理	☒ _{KW}	換気扇＋ウエザーカバー付：特記なき限り350角 (設備工事) ※開口及び、開口補強のみ建築工事
④	外壁 C：押出成形セメント板 t=60 W=600 フッ素樹脂 (工場塗装品・内面-素地)	⑩	隔て板扉：鋼板 DP塗	⑯	ひび割れ誘発目地 (標：2-02-9) ※構造スリット設置連続目地部分は、W=30とする。	㉒	窓：ルーバー破壊訓練施設 (窓格子付)	☒ _{VC}	ベンドキャップ (設備工事)・スリーブ開口 (建築工事) ※サイズは設備図面による
⑤	RC手摺壁 庇-軒先・妻-軒表：RC (A) 保護塗料	⑪	開口部	⑰	防水型 構造垂直スリット W=30※同部縦スリット：HW-RW型同等品 ・階段スラブ部分は、階段特殊加工品	㉓	ガードポスト (基礎共)	▼	非常出入口位置を示す (専用表示シール張り)
⑥	庇屋根：樹脂繊維混入セメント瓦葺き	⑫	縦格子手摺：St FBlは、Zn処理の上、リン酸処理	⑱	防水型 構造水平スリットW=25※同部縦スリット：A2-F型同等品				

一級建築士 登録 第247426号 宮原 嘉成

工事名		図面の名称		作成年月日
相楽中部消防組合消防本部 (署) 新庁舎建設工事		訓練棟 立面図		2023/03
管理技術者名	設計者名	縮尺	図面番号	
小田 文武	安川 雅巳	A1:1/100 A3:1/200	M-309	

NEJEC 株式会社ニューフェック

屋内貯蔵所 換気設備 機器表

記号	名称	仕様・付属品	電源		数量	設置場所
			相・電圧	消費電力		
VL-0-1	ベンチレーター	型式：防爆形強制排気ファン 先端取付型SUS製 能力：300φ × 500 m ³ /h × 80 Pa 付属品：引火防止ステンレス網(40メッシュ)300φ、 給気ガラリ SV-G2040NFD (防火ダンパー・引火防止網付) 他標準付属品一式	1φ-100V	50 W	1	

(特記事項) 1. 電動機出力・入力、JIS B 8330 による。

2. 消費電力は、JIS C 9603 による。

3. 電気容量は、参考値とする。

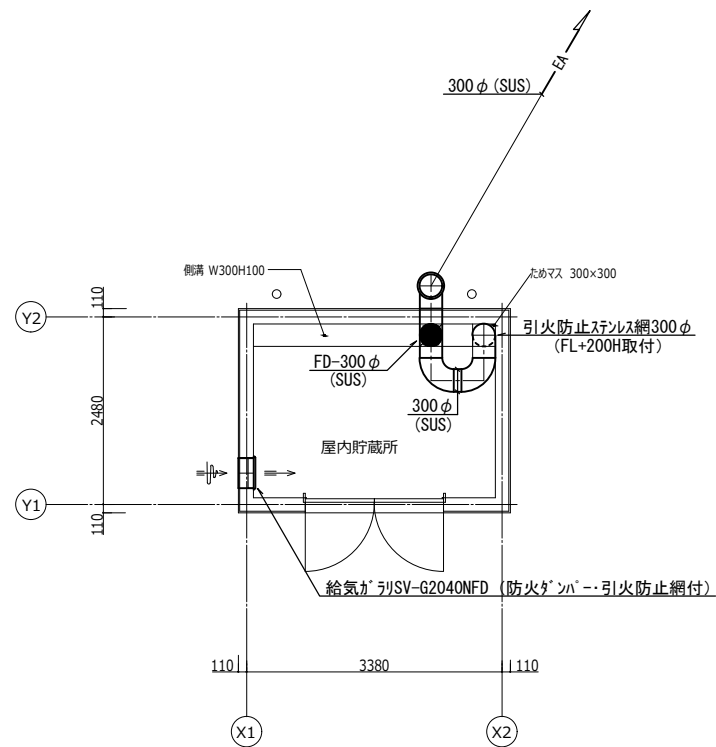

換気設備 平面図 S=1/50

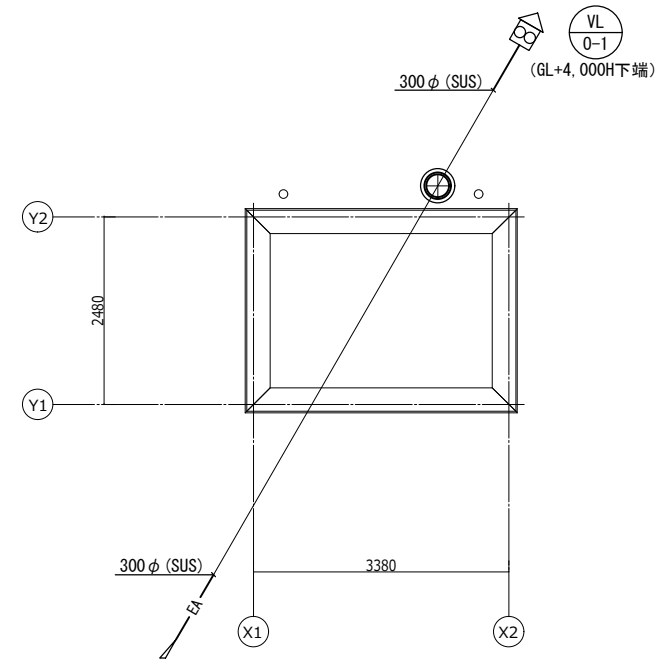

換気設備 屋根伏図 S=1/50

ダクト 凡例

記号	名称	備考
≡≡≡	屋内貯蔵所排気ダクト	円形ダクト：ステンレス製